

CFD

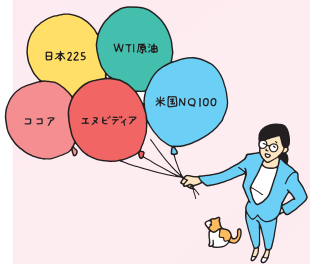

はじめての

これ
一冊で
大丈夫!

CFD

入門から活用まで

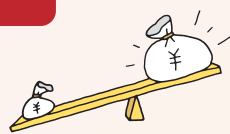

Rakuten CFD GUIDE

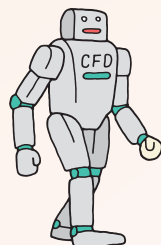
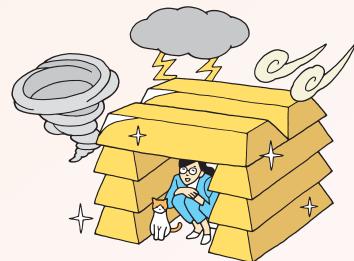
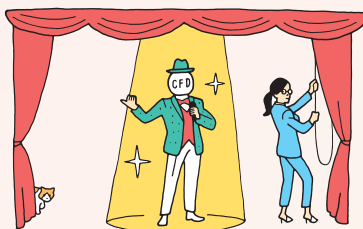

Rakuten 楽天証券

はじめての

CFD

入門から活用まで

Rakuten CFD GUIDE

一歩先のトレードを、楽天CFDで。



これ一冊で大丈夫!

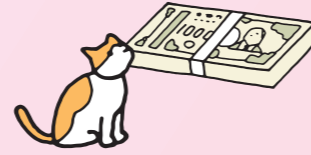

INDEX

STEP 1 仕組みを知る P2

- P4 CFDとは?
- P6 楽天CFDのメリット **01** 品揃えが業界最大級
- 楽天CFDのメリット **02** 取引手数料は無料
- 楽天CFDのメリット **03** 自動振替で証拠金管理がラク
- 楽天CFDのメリット **04** iSPEED、マーケットスピードIIで取引可能
- 楽天CFDのメリット **05** 朝7時から取引可能
- 楽天CFDのメリット **06** マーケット情報&カスタマーサービス
- P8 CFD取引シミュレーション
- P10 楽天CFDだけじゃない、FXもMT4も楽天で

STEP 2 口座を開設する P12

- P12 CFD取引をはじめるには

STEP 3 銘柄を探す P14

- P16 主な銘柄一覧

STEP 4 注文する P20

- P20 売買注文の流れ

STEP 5 運用管理する P24

- WORD **01** リスク管理
- WORD **02** 取引分析機能
- WORD **03** 証拠金維持率
- WORD **04** 追加証拠金(追証)
- WORD **05** ロスカット
- P26 取引コスト一覧

一歩先の取引テクニック P28

- P28 **01** リスクを管理する
- 02** 相場分析の基本を理解する
- 03** 注文方法をマスターする

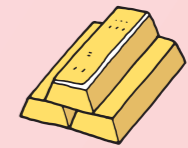
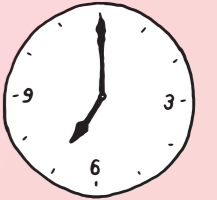

本冊子に関するご注意

本冊子は、お取引の参考となる情報の提供を目的として楽天証券株式会社が作成したものであり、投資勧誘や特定銘柄への投資を推奨するものではありません。投資に関する最終決定はお客様ご自身の判断でなさるようお願い致します

編集・制作
表紙&フォーマットデザイン
デザイン
イラスト

ヘロンパワークス
STILTS
瞬デザイン
岡田丈

仕組みを知る

KNOW HOW IT WORKS

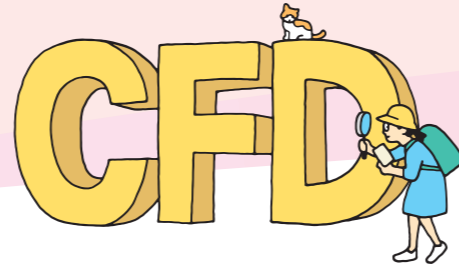

CFDは高度な専門知識が必要だと思えるかもしれませんが、でも実は仕組みを理解しておけば、低コストで効率的に投資ができるとても便利な投資方法なのです。ここでは基本のきからわかりやすく説明します。

- このSTEPでわかること
- CFDは国内外の資産に投資できる
- CFDと先物・FXとの違い
- 楽天CFDは品揃えが豊富



こんなにあるCFDの魅力

魅力

国内外のさまざまな銘柄が対象

1 世界中の資産に投資できる!

CFDでは、国内外のさまざまな資産を対象に投資できます。企業の株式や、日経平均、ニューヨークダウ平均といった株価指数、金やプラチナ、原油などが投資対象となっており、日本はもとより、アジア・欧米を対象に投資できます。

CFDの主な商品

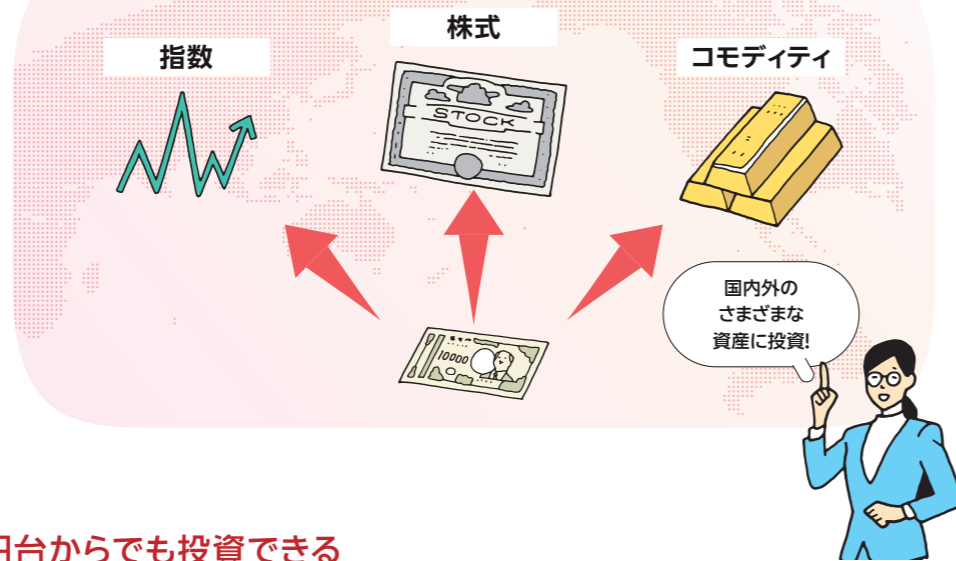

魅力

最低数百円台からでも投資できる

2 少額資金で利益が狙える

取引の単位は小口化されており、少額の証拠金でお取引を始めることができます。指数CFDで10倍、商品CFDで20倍、株式CFD・バラエティCFDで5倍のレバレッジがかけられますので、少額の証拠金からお取引が可能です。

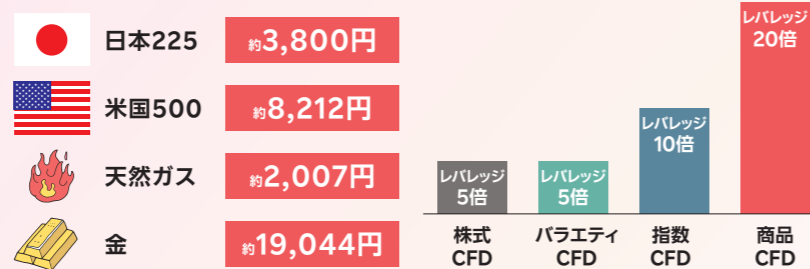

※2024年9月27日現在。
必要最低証拠金はCFD価格やレートによって変動します。

魅力

売りからでも取引できるからこそ

3 値下がり時にもチャンスがある!

CFDでは買い注文だけでなく、売り注文から取引を始めることが可能です。売り注文の場合は、価格がさらに値下がりすると利益を得ることになります。逆に売り注文の値段よりも価格が上昇してしまうと、その分だけ損失になります。現物株式やETFを保有している場合、相場が下がりそうなときにCFDで売り注文(売建て)をすることで、保有株式等の損失分を相殺することができます。この「売りヘッジ」機能も、CFD取引の魅力のひとつです。

CFDの主な商品

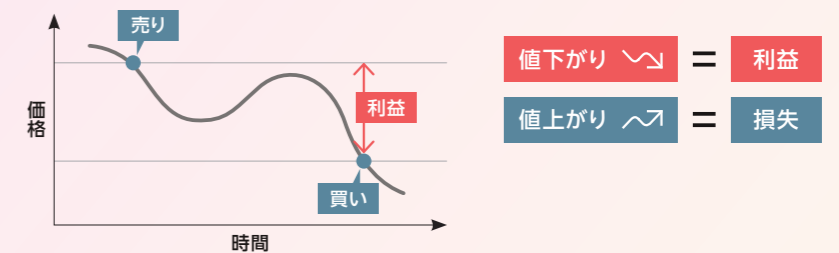

POINT 相場下落をヘッジすることもできる

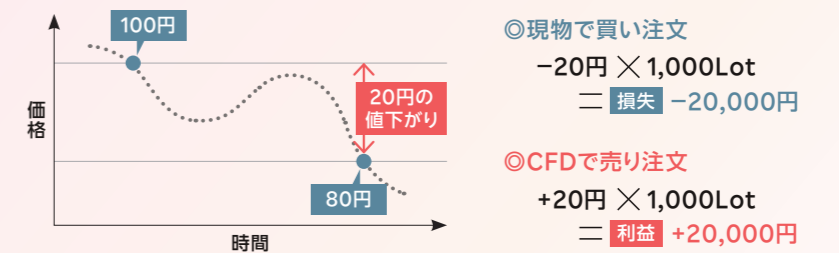

20,000円の損失と20,000円の利益が相殺される

魅力

手数料も無料だから安心!

4 土日を除くほぼ24時間取引可能

楽天証券のCFDは、ほぼ24時間、祝日も含めて取引が可能です。取引時間の制約を受けず、たとえば東証での取引時間が終了した後でも、夕方や夜間に取引を続けることができます。

取引時間

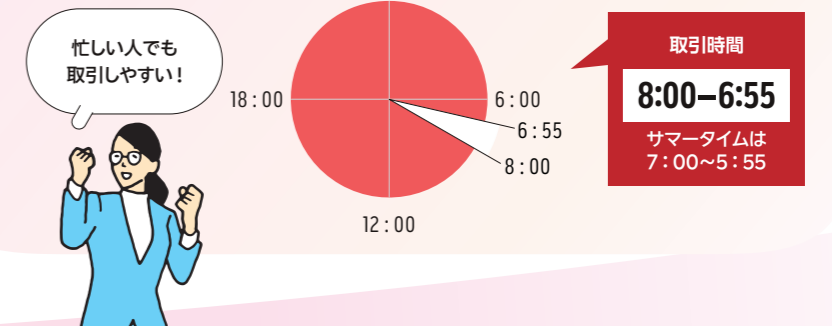

CFDとは？

CFD = 差金決済取引

Contract for Difference

CFDとは、Contract for Differenceの頭文字をとったもので、「差金決済取引」のことを指します。簡単にいうと「差額だけのやり取りが発生する取引」です。現物商品を売買するのではなく、反対売買によって出た金額の差で決済するため「差金決済取引」と呼ばれます。



例 日本225を100単位取引した場合

CFDでは証拠金を預けて投資することにより、少ない資金で大きな金額を取引することができます。例えば、株価指数を原資産とするCFDでは必要証拠金に対して約10倍までの金額が取引できるので、市場価格3万5000円の日経225を100単位取引する場合、ETFでは350万円の資金が必要なのに対し、CFDの必要証拠金は35万円と少額で取引可能です。

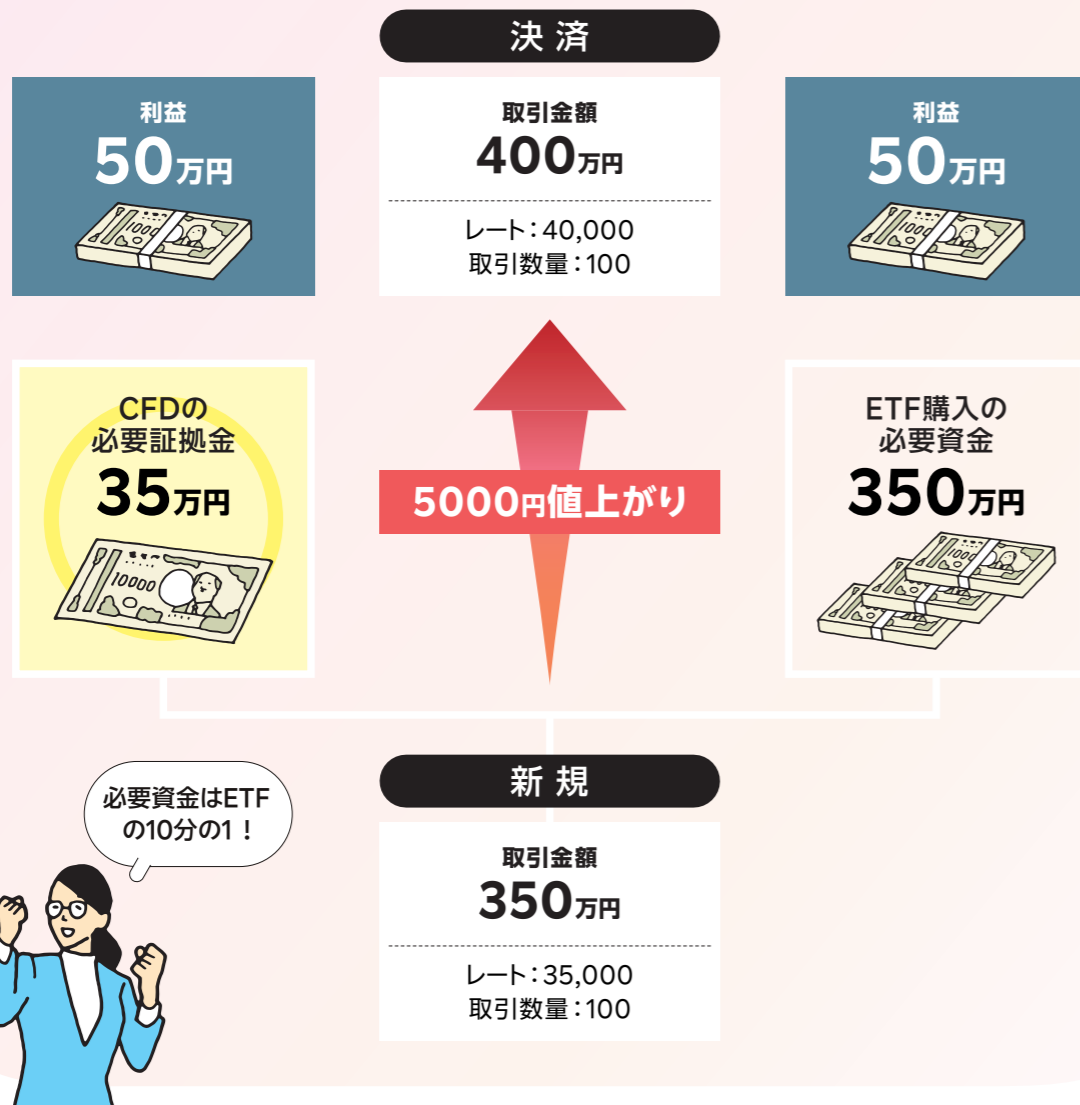

他の金融商品とはどう違う？

CFDとFXとの違い

	楽天CFD	楽天FX
投資対象	貴金属 エネルギー 農畜産物 各国の株価指数 企業の株式	通貨
取引時間	平日ほぼ 24時間	平日ほぼ 24時間
レバレッジ	商品CFD: 20倍 指数CFD: 10倍 バラエティCFD: 5倍 株式CFD: 5倍	最大25倍
ロスカット	証拠金維持率が50%未満になった時点で、口座内の全建玉を強制決済	証拠金維持率が所定の水準を下回った時点で、口座内の全建玉を強制決済

現物の受け渡しを行わない差金決済取引という意味では、為替を対象とするFXとCFDも基本的なルールは同じです。一方で、株価指数や商品など投資対象はCFDの方が幅広い点が大きな違いです。

CFD/日経先物との違い

	楽天CFD	先物取引
投資対象	貴金属 エネルギー 農畜産物 各国の株価指数 企業の株式	株価指数 貴金属 エネルギー 穀物 など
取引時間	平日ほぼ 24時間	平日8:45~15:15、 16:30~06:00
レバレッジ	商品CFD: 20倍 指数CFD: 10倍 バラエティCFD: 5倍 株式CFD: 5倍	5~30倍程度 ※商品により異なる
ロスカット	証拠金維持率が50%未満になった時点で、口座内の全建玉を強制決済	株価指数先物・商品先物: ロスカットなし 海外先物: 取引終了時点で証拠金維持率が80%未満の場合、全建玉を強制決済
決済期限	なし	限月による期限あり
手数料	手数料なし スプレッドのみ	あり

楽天CFDは取引手数料がなく、決済期限がありません。一方で先物取引は取引手数料がかかり、隔月で決済期限がある点が大きな違いとなっています。

株式CFD/米国株現物取引/米国株信用取引との違い

	株式CFD	米国株現物取引	米国株信用取引
投資対象	米国の上場企業の株式・上場投資信託のうち、当社が選定する銘柄	米国の上場企業の株式・上場投資信託のうち、当社が選定する銘柄	米国の上場企業の株式・上場投資信託のうち、当社が選定する銘柄
取引時間	23:30~05:55 (サマータイム: 22:30~4:55)	23:30~06:00 (サマータイム: 22:30~5:00)	23:30~06:00 (サマータイム: 22:30~5:00)
レバレッジ	最大5倍	なし	約2倍
ロスカット	証拠金維持率が50%未満になった時点で、口座内の全建玉を強制決済	なし	委託保証金率が10%を下回った時点で、全建玉を強制決済
手数料	手数料なし スプレッドのみ	契約プランによる	契約プランによる
新規売り注文	可	不可	可

米国株式の現物取引や信用取引と比べて、CFDはよりレバレッジの高い取引ができる点が特徴です。現物と比べて1株を5分の1の金額で購入できるので、資金効率に優れた取引方法といえます。

一步先の
トレードが楽しめる!



楽天証券のCFD取引

は魅力が盛りだくさん!



メリット

楽天CFDでは78銘柄を取り扱い

1 品揃えが業界最大級!

楽天CFDは指数CFD、商品CFD、バラエティCFD、株式CFDの幅広い銘柄を取り扱っています。指数CFDが30種類、商品CFDが18種類、さらにバラエティCFDや株式CFDなど、投資家のニーズに幅広くお応えできるラインナップを提供しています。

指数CFD	
米国	・米国30 ・米国500 ・米国400 ・米国NQ100 ほか
日本	・日本225 ・日本TPX
ヨーロッパ	・英国100 ・ドイツ40 ・ユーロ50 ほか
アジア・オセアニア	・中国A50 ・中国H株 ・香港HS50 ・インド50 ・オーストラリア200 ほか
米国上場ETF	・ブラジル、マレーシアなどの株価指数7銘柄
株式CFD	
米国上場株式	・アップル、テスラ等、売買高上位 且つ高流動性銘柄を中心に29銘柄

商品CFD	
エネルギー	・WTI原油 ・北海原油 ・天然ガス ほか
貴金属	・金 ・銀 ・銅 ほか
農畜産物	・大豆 ・コーン ・コーヒー ほか
バラエティCFD	
VIX指数	・米国VIX

メリット

楽天証券ならではの!

マスター口座に入れたらほったらかしでOK

3 自動振替できるから証拠金管理がラク

「CFDマスター口座」に取引予定の金額を振り込んでおけば、取引時に必要な証拠金が各CFD口座に自動的に振り替えられます。面倒な資金移動の手間を省いてスムーズに注文が完了します。

約定・注文時

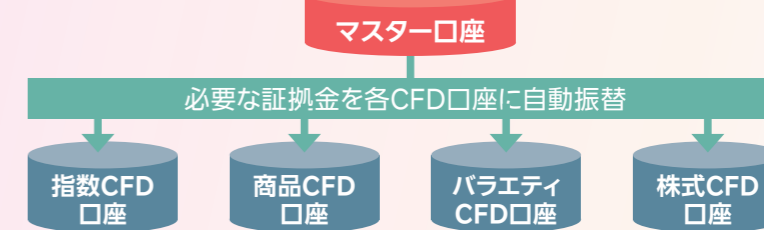

メリット

楽天証券ならではの!

CFDトレードをサポートする充実の機能群

4 iSPEED、マーケットスピードIIで取引可能



スマホツール

iSPEED

楽天証券の株アプリ「iSPEED」では、楽天CFDも取引できます。このアプリ内で株式とCFDのどちらも取引が可能です。



PCツール

マーケットスピードII

ツール内の「CFDトレーダー」では、CFD口座の取引余力や証拠金情報などの確認、市況や銘柄情報チェック、各種注文、取引分析など、取引をサポートする様々な機能が活用できます。

メリット

5 朝7時から指数CFD銘柄が取引可能!

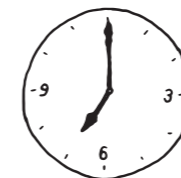

日本225などの株価指数CFD銘柄の取引開始時刻が、米国のサマータイム中は日本時間の朝7時(※標準時間中は日本時間朝8時)と、他の主要ネット証券よりも早く取引できます。

メリット

6 充実のマーケット情報



主な提携メディア

- 日経テレコン
- パロンス・ダイジェスト
- みずほ証券米国株レポート
- トウシル

投資情報メディア「トウシル」や、iSPEEDやマーケットスピードIIのニュース欄などで、最新の投資情報を気軽に取得できます。また疑問点はチャット機能を搭載したカスタマーサービスで解消できます。

メリット

ロスカット手数料もかからない!

2 取引手数料は無料!

デイトレーダーにうれしい、アクティブなトレード環境を実現。全銘柄において取引手数料は0円です(※)。また、取引手数料のほか、ロスカット手数料など各種手数料も無料です。

※取引にあたっては各銘柄の買付価格と売付価格の差(スプレッド)があります。スプレッドは銘柄ごとに異なります。

これら全部、楽天証券なら0円!

- ・取引手数料※
- ・ロスカット手数料
- ・口座管理手数料
- ・入出金手数料
- ・口座開設手数料

取引例で損益をイメージしてみる

CFD

取引シミュレーション

具体的に
どれくらい儲かるの？

CASE 1

日本225を買いポジションで取引

取引数量 **100Lot** 1Lotあたりの価額 **1.0**

必要証拠金 = 現在値 × 取引数量 × 1Lotあたりの価額 × 10% (レバレッジ10倍)
 = 40,000円 × 100Lot × 1.0 × 10%
 = **400,000円**

日本225の価格上昇を予想し、40,000円で100ロットを新規買い注文。その後、市場価格が1,000円上昇した場合、1,000円下落した場合のそれぞれの損益は以下の通りです。

円建て取引の計算式

【決済価格 - 新規価格】 × 取引数量 × 1Lotあたりの価額

※新規売り取引の場合は、計算式の決済価格と新規価格の順が逆になります

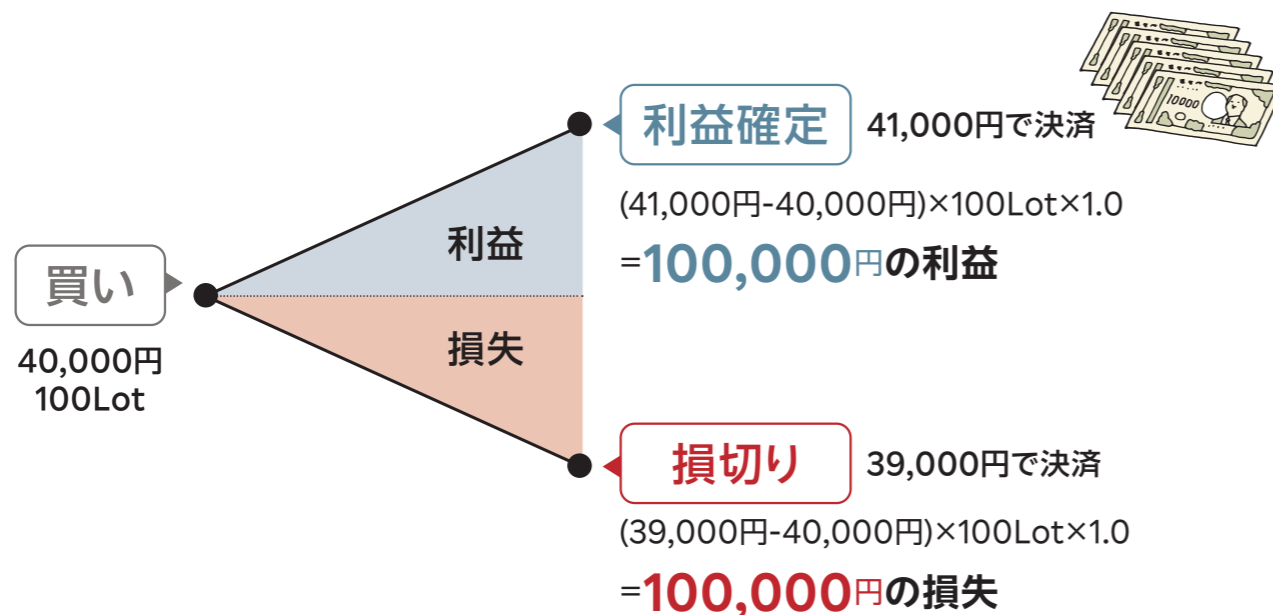

CASE 1

米国NQ100を売りポジションで取引

取引数量 **100Lot** 1Lotあたりの価額 **0.1**

必要証拠金 = 現在値 × 取引数量 × 1Lotあたりの価額 × 10% (レバレッジ10倍) × 為替レート
 = 19,000ドル × 100Lot × 0.1 × 10% × 153.00円
 = **2,907,000円**

米国NQ100の価格下落を予想し、19,000ドルで100ロットを新規売り注文。その後、市場価格が100ドル上昇した場合と、100ドル下落した場合のそれぞれの損益は以下の通りです。

外貨建て取引の計算式

【新規価格 - 決済価格】 × 取引数量 × 1Lotあたりの価額 × 為替レート

※新規買い取引の場合は、計算式の新規価格と決済価格の順が逆になります

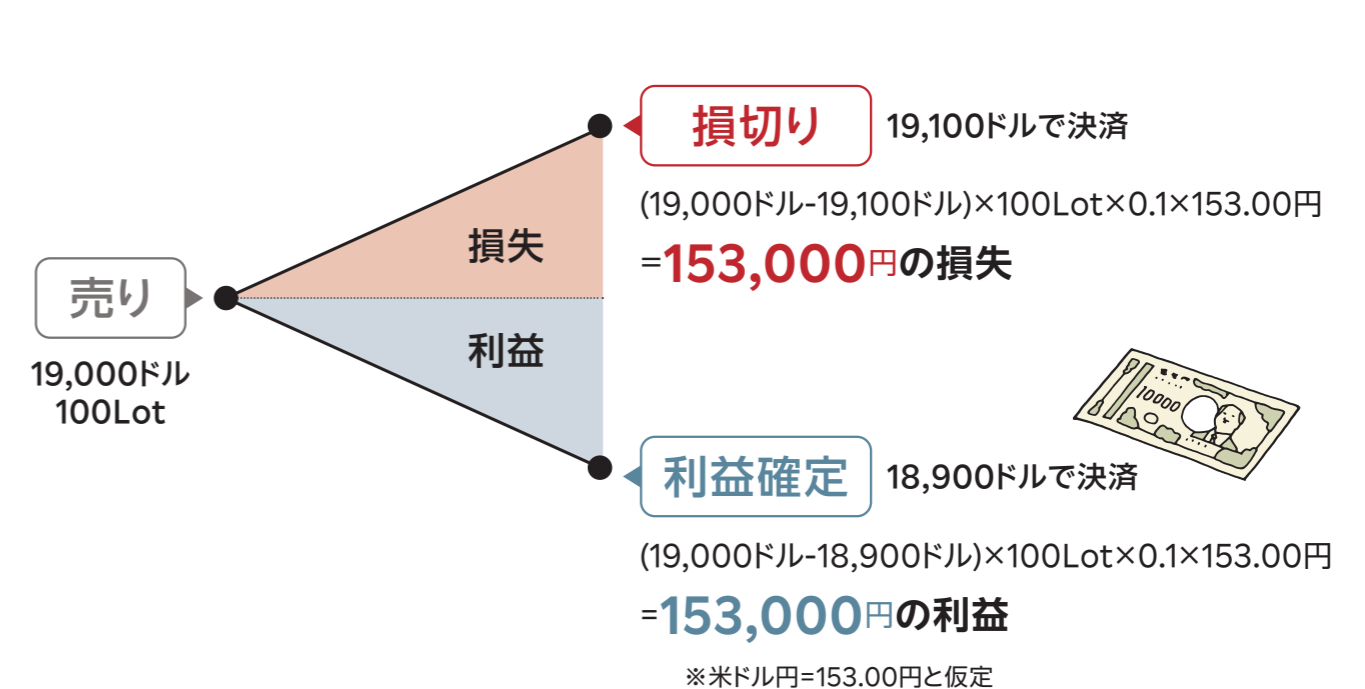

調整金の計算は？

※取引営業日の終了時点で建玉を保有していた場合に、調整金(金利、配当、価格)の受払いが発生いたします。通常1日分、週末は3日分発生(例外あり)いたします。調整金の詳細は、26ページをご覧ください。

金利調整金の例(日本225: 買い100Lotの例)

※調整金計算式(円建て): 1Lotあたりの調整額 × Lot数
 ※調整金は、2024年11月20日の実績値で計算
 -4円 × 100Lot = 400円の支払い

金利調整金の例(米国NQ100: 売り100Lotの例)

※調整金計算式(外貨建て): 1Lotあたりの調整額 × Lot数 × 為替レート
 ※調整金は、2024年11月20日の実績値で計算
 +0.06ドル × 100Lot × 155.00円 = 918円の受取
 ※米ドル円=155.00円と仮定

\それぞれの仕組みを理解しよう/

楽天CFDとMT4の違い

	楽天CFD	MT4CFD
取引ツール	スマホ(iOS、Android) PC(Windows)	スマホ(iOS、Android) PC(MacはWeb版のみ)
取引プラットフォーム	iSPEED マーケットスピード II	MetaTrader4(MT4)
株式指数CFD種類	30	12
商品CFD種類	18	5
バラエティCFD種類	1	0
株式CFD	29	0
FX口座開設	不要	必須
おすすめ理由	①高機能の株アプリに搭載 ②証拠金はマスター口座から自動振替	①自動売買で取引可能 ②トレード環境を自由にカスタマイズ可能

指数CFD、商品CFD、バラエティCFD、株式CFDの幅広い銘柄を取り扱っています。指数CFDが30種類、商品CFDが18種類、さらにバラエティCFDや株式CFDなど、投資家のニーズに幅広くお応えできるラインナップを提供しています。

楽天CFDとMT4がおすすめな人

楽天CFD

銘柄がたくさんあるほうがいい
iSPEEDで取引したい

MT4CFD

自動売買・インジケータを活用したい
トレード環境をカスタマイズしたい

ほかにもこんなサービスを提供

楽天FX



対象通貨ペア

米ドル/円 ポンド/円
ユーロ/円 など28通貨ペア

NISA

つみたて 投資枠	投資信託
成長 投資枠	上場株式・ 投資信託等

現物株式

対象商品

・国内株式 ・中国株式
・米国株式 ・アセアン株式

信用取引

対象商品

・国内株式 ・米国株式

バイナリーオプション



対象通貨ペア

米ドル/円 豪ドル/円
ユーロ/円 ユーロ/米ドル
ポンド/円



iSPEED、マーケットスピード II の違い

iSPEED

スマホ専用

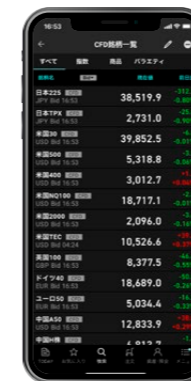
iSPEEDなら
スマホで完結!

- 銘柄検索から売買注文までアプリ内で完結する
- 口座開設の手続きも対応
- 手軽に市況をチェックしたいときに便利

楽天証券の株アプリ「iSPEED」では、楽天CFDも取引できます。直感的な操作でCFDが初めての方でも、気軽にお取引が可能です。「iSPEED」では楽天証券の口座開設から取引、証拠金の振替まで様々な手続きが可能です。

商品ラインナップ

国内株式
(現物・信用)米国株式
(現物・信用)

CFD

マーケットスピード II

PC専用



- 銘柄情報やチャートなど、取引に必要な重要をひと目で確認できる
- CFD専用画面「CFDトレーダー」発注も、取引分析も一画面で可能
- 投資情報やチャートなど、好みの情報を取捨選択できるマイページ機能

銘柄一覧や時系列情報、ニュースが一つの画面で閲覧可能な個別銘柄画面や、ポップアップでの注文パネル操作など、充実の機能を活用できます。マイページ機能で見た情報だけカスタマイズ表示できるのも大きな特徴です。

マーケットスピード II の「CFDトレーダー」では売買注文のほか、CFD口座の余力資金や取引状況の確認、過去のと投資成績をもとにした取引分析も可能です。

商品ラインナップ

国内株式
(現物・信用)米国株式
(現物・信用)株価指数
先物
・
オプション

CFD

商品先物

口座を開設する

OPEN AN ACCOUNT



まずは総合口座を開設

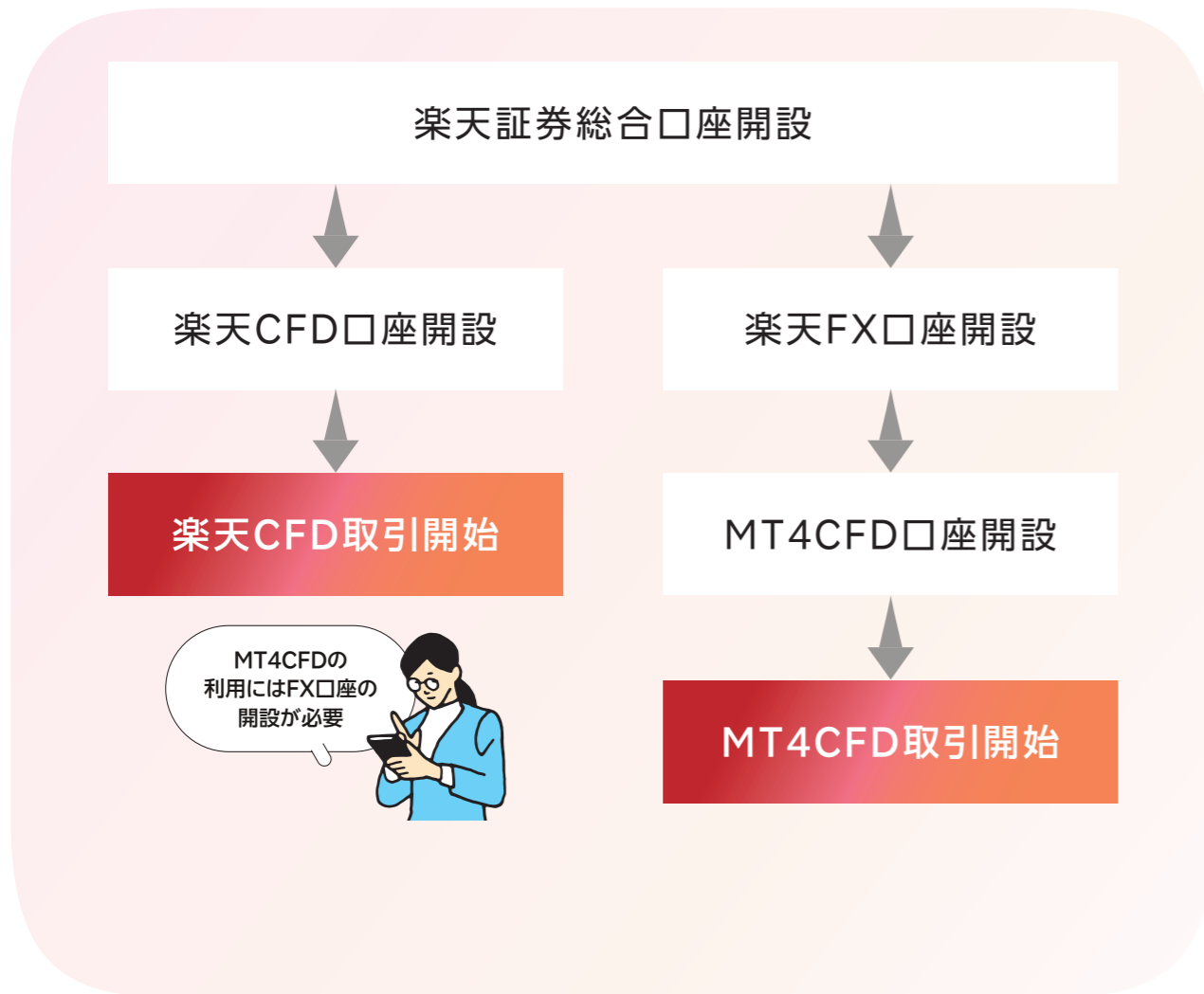

楽天証券の口座を開設していない場合

STEP 0 楽天証券口座開設申込

iSPEED、マーケットスピード II、楽天証券ウェブサイト内の「口座開設」よりお申し込みください。スマートフォンによる本人確認または書類アップロードで本人確認書類を提出します。口座開設はオンラインで完了します。



楽天CFDを取引するためには、楽天CFD口座の開設が必要です。ここでは、口座開設の流れをわかりやすく解説します。手続きは簡単ですので、ぜひ案内に沿って手続きを進めましょう。

- このSTEPでわかること
- CFD取引には専用の口座が必要
- iSPEEDからも申込可能
- CFD取引スタートまでの流れ



すでに楽天証券の口座を開設している場合

STEP 1 楽天CFD口座開設申込

楽天CFD口座は、総合口座ログイン後「申込が必要なお取引」もしくはiSPEEDやマーケットスピード II から開設できます。申込ボタンをクリックし、「マイメニュー」→「申込が必要なお取引」から「楽天CFD」をお申し込みください。

※審査の結果、楽天CFD口座の開設ができない場合がございます。

申込が必要なお取引		
・海外先物取引を開設される場合、先物・オプション取引口座、外国証券取引口座の開設が必要になります。		
取引	状況	お手続き
信用取引(国内株/米国株)	未開設	▶ 申込
先物・オプション取引	未開設	▶ 申込
海外先物取引	未開設	▶ 申込
FX	未開設	▶ 申込
楽天CFD	未開設	▶ 申込
楽天MT4CFD	未開設	▶ 申込
バイナリー オプション	未開設	▶ 申込
外国証券(為替取引/米国株式/中国株式/アセアン株式/外国債券)	未開設	▶ 申込
外貨建MMF	未開設	※注意

STEP 2 アプリをダウンロード

楽天CFDの取引ツールは、株取引で人気の高機能アプリiSPEED(スマホ)とマーケットスピード II (Windows)です。多機能ながらもシンプルな操作で、お取引しやすいと評判のアプリです。無料でご利用頂けます。



STEP 3 CFDマスター口座へ入金

楽天CFDではCFDのお取引にご利用頂ける証拠金を「CFDマスター口座」にお振込み頂くことで、すぐにお取引開始が可能です。「CFDマスター口座」への直接入金承っており、iSPEEDもしくは「マーケットスピード II」からご入金いただけます。

STEP 4 CFD取引スタート!

CFDマスター口座へのご入金完了したら、CFD取引を開始できます。

これで準備完了



銘柄を探す

SEARCH FOR A HOT STOCK



口座が開設できたら、次は取引です。取引の一步目は銘柄探し。楽天CFDで取り扱っている銘柄は全部で78銘柄。その中から希望の銘柄を見つけられるように、銘柄の探し方と人気の銘柄を紹介します。

このSTEPでわかること

- CFDは銘柄によって必要証拠金や取引単位が違う
- 銘柄ページの見方



銘柄によって必要証拠金や取引単位が違う

最小必要証拠金

日本225	日本TPX	米国30	米国500
3,800円	2,641円	6,033円	8,212円
米国NQ100	ドイツ40	金	銀
28,696円	30,958円	19,044円	2,282円
WTI原油	天然ガス	大豆	米国VI
4,848円	2,007円	7,575円	5,185円

CFD取引には一定の証拠金が必要です。証拠金率はジャンルごとに設定されており、取引金額に対して指数CFDは10%以上、商品CFDは5%以上、バラエティCFDおよび株式CFDは20%以上の証拠金が必要となります。

※2024年9月27日現在。必要最低証拠金はCFD価格やレートによって変動します。

必要証拠金の計算方法

$$\text{取引金額} = \text{建玉時のCFD価格} \times \text{1Lotあたりの価額倍率} \times \text{証拠金率} \times \text{CFD取引数量(Lot)} \times \text{円換算レート}$$

銘柄図鑑と月間ランキングからも探せる

銘柄図鑑

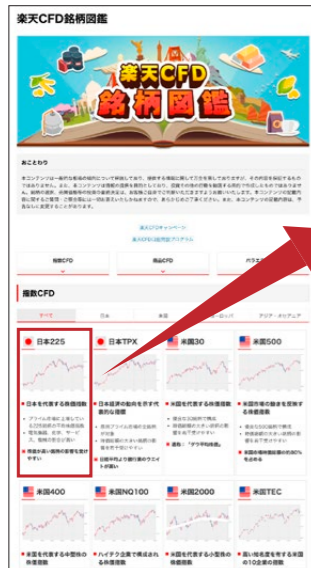

楽天CFDで取り扱っている銘柄を、分類ごとに掲載しています。銘柄をクリックすると、チャートや基本情報、相場の特徴などの詳細情報を確認することができます。

月間ランキング

楽天CFD月間ランキング

2024年4月

売買代金ランキング

順位	銘柄
1	日本225
2	米国NQ100
3	金
4	WTI原油
5	ココア
6	銀
7	米国500
8	米国30
9	コーヒー
10	米国2000

マーケットの振り返り

2024年4月マーケットの振り返り
4月の為替相場は、日銀とFRBの政策金利引き上げや日銀による金融緩和の継続、中東情勢の悪化などサプライズの多い相場でした。日銀が政策金利引き上げを発表した際は、ドル円相場が即座に反応し、1ドル155円から160円まで円安に動きました。その後、為替介入と思われる動きで154円まで円高に振れましたが、再度円安方向に上昇するなど乱高下の続く状況です。原油は米原油在庫の増加や早期の米利下げ観測後を受けて4月2週目から下落しました。小麦は2大産地であるアメリカとロシアの降雨量減少やロシアによる黒海周辺への攻撃の影響を受け、農作物の価格下落に反して価格が上昇しました。

楽天CFD取扱銘柄の1か月分の「売買代金」と、前月末終値と該当月末終値をもとに算出した「変動率」の月間ランキング。該当月のマーケットの振り返りも掲載しています。

銘柄ページの見方



1 お気に入り

表示中の銘柄をお気に入りに登録することができます。登録した銘柄は、お気に入りページから情報を確認することができます。

2 注文

ポップアップメニューから利用したい項目を選択することで、注文ページに移動することができます。

3 スプレッド

スプレッドとは、買付価格と売付価格の差のことです。スプレッドは銘柄ごとに異なります。

4 サマリー

最小必要証拠金、取引単位などの基本情報とチャートをまとめてチェックできます。

5 市況情報

取引時間やレバレッジなどの詳細な銘柄情報と、調整金の次回適用額が一覧できます。

6 チャート

選択中の銘柄について4つの時間軸チャートを表示します。チャートをタップするとチャート表示に切り替わり、時間軸の変更やテクニカル指標の設定ができます。

スワイプすると画面を切り替えられる

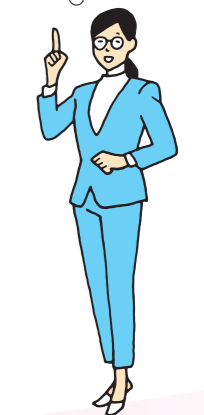

7 調整金

金利・価格調整額、配当相当額の履歴が月ごとに表示されます。

8 銘柄情報

前日終値や通貨など、銘柄の情報が一覧できます。

9 最小必要証拠金

最小必要証拠金が表示されます。必要証拠金の金額はお取引いただけるCFDの銘柄ごとに異なります。

10 日足

日足のチャートが表示されます。タップをすると⑥チャートのページに遷移します。



楽天証券で投資できるCFD

の主な銘柄一覧

主要銘柄の
詳細情報は銘柄図鑑で
確認できます

銘柄図鑑



個別銘柄も商品も指数も買える!

楽天証券のCFDで取り扱っている商品は合計78銘柄。
世界中の株価指数や金、小麦などの商品、米国の個別株など幅広くご用意しています!

指数CFD 全30種

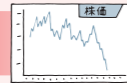

株価を指数化したものを原資産にしたCFD。主要国の株価指数は各国を代表する企業の株価を中心に構成されており、これらの企業に対し、分散して投資をするのと同じ効果を得ることができます。



日本225
(日経平均株価指数)



米国NQ100
(米国ナスダック100
指数)



インド50
(インドニフティ50
指数)

米国上場ETF

- iシェアーズ MSCI ブラジル ETF
- iシェアーズ MSCI トルコ ETF
- ヴァンエック・インドネシア インデックスETF

※指数CFD商品一覧はP17で紹介しています。ほか

株式CFD 全29種



米国の証券取引所に上場する、世界的な有名企業の株式が原資産。売り・買いどちらからでも始められるので、実際に保有している米国株の株価が下落する際に購入して利益を得るといった、現物取引のリスクヘッジにもおすすめです。

米国上場株式



※株式CFD商品一覧はP19で紹介しています。ほか

商品CFD 全18種

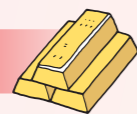

貴金属やエネルギーといった商品を原資産にしたCFD。株式や債券とは異なる値動きをする傾向にあるため、分散効果も期待できます。豊富な銘柄数を取り揃えておりますので、ポートフォリオに合わせて、銘柄をお選びいただけます。



WTI原油



小麦

※商品CFD商品一覧はP18で紹介しています。ほか

バラエティCFD 全1種



VIX先物を原資産とするCFD。激しく値動きする可能性があるため、大きな利益が期待できます。バラエティCFDでは、S&P500 VIX指数先物を原資産とした米国VIをお取引いただけます。株価が急落する際、VIX指数が大きく上昇する傾向があり、通常時10~20、40超えならパニック状態とされています。



VIX指数

世界の代表的な株価指数が対象

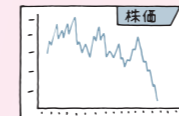

指数CFD

楽天証券なら
午前7時から
取引可能

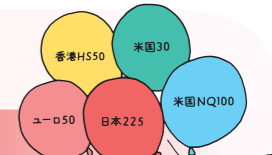

※サマータイムは日本時間午前7時から、標準時間は午前8時からとなります。(日本225と米国の主要株価指数が対象)

日本225 (日経平均株価指数)



- ☑ 値が株価の影響を受けやすい
- ☑ 金利の低下や円安は上昇要因
- ☑ 業種に偏りがある

日本を代表する株価指数

日経平均株価は、東京証券取引所プライム市場に上場している銘柄から日本経済新聞社が選定した225銘柄で構成される指数。

商品の特性 ▶ 株価が高い銘柄(値が株)の影響を受けやすい性質がある。絶対数が225銘柄と少ないため業種に偏りが生じる性質がある。
相場の特徴 ▶ 日本金利とは逆相関。金利が低下すると株価は上昇し、金利が上昇すると株価は下落する。一方で、米ドル円とは相関している。2000年以降は11月の月間上昇確率が相対的に高い。

米国NQ100 (米国ナスダック100)



- ☑ 定期的に銘柄の入れ替えを行う
- ☑ 金利上昇の影響を受けやすい
- ☑ 情報技術セクターの割合が高い

ハイテク企業で構成される株価指数

米国を代表する株式市場の一つであるナスダックに上場する、金融セクターを除く時価総額上位100社で構成される。

商品の特性 ▶ 銘柄数は限定的ながら、時価総額ではナスダック市場全体の約8割をカバー。定期的に構成銘柄の入れ替えを行う。情報技術セクターの割合が高い。
相場の特徴 ▶ 金利上昇の影響を受けやすい。米金利と逆相関。米ドル円と緩やかな相関。2000年以降は7月と11月の月間上昇確率が相対的に高い。

指数CFD一覧

銘柄名	取引時間		参照原資産 取引所	通貨
	標準時間	夏時間		
日本225	08:00~06:55	07:00~05:55	日経平均株価指数	円
日本TPX	08:45~15:35/17:00~05:50	08:45~15:35/17:00~05:50	東証株価指数(TOPIX)	
米国30	08:00~06:55	07:00~05:55	米国S&P500種指数	米ドル
米国500			米国S&P500種指数	
米国400			米国S&P中型株400種指数	
米国NQ100			米国ナスダック100指数	
米国2000			米国ラッセル2000指数	
米国TEC			24:00~05:25	
英国100	10:00~05:55	09:00~04:55	英国FTSE100指数	英ポンド
ドイツ40	09:15~05:55	09:15~04:55	ドイツDAX指数	ユーロ
ユーロ50			ユーロStoxx50指数	
中国A50	10:00~17:25/18:00~06:10	10:00~17:25/18:00~05:55	中国 A50指数	米ドル
中国H株	10:15~12:55/14:00~17:25/18:15~03:55		中国ハンセン企業指数	香港ドル
香港HS50			香港ハンセン指数	
インド50			インドニフティ50指数	
オーストラリア200	08:50~15:25、16:10~05:55	08:00~14:25、15:10~04:55	オーストラリアS&P/ASX200指数	豪ドル
フランス40	16:00~05:55	15:00~04:55	フランスCAC40指数	ユーロ
イタリア40			イタリアFTSE MIB指数	
オランダ25			オランダAEX指数	
スペイン35	16:00~03:55	15:00~02:55	スペインIBEX35指数	ユーロ
スイス20	16:00~02:55	15:00~01:55	スイスSMI指数	スイスフラン
シンガポール	09:30~18:15、18:50~06:10	09:30~18:15、18:50~05:55	シンガポールMSC指数	シンガポールドル
台湾50	09:45~14:40、15:15~06:10	09:45~14:40、15:15~05:55	台湾FTSE指数	米ドル
iシェアーズ MSCI ブラジル ETF	23:30-05:55	22:30-04:55	EWZ/NYSE	米ドル
iシェアーズ MSCI マレーシア ETF	23:30-05:55	22:30-04:55	EWM/NYSE	米ドル
iシェアーズ MSCI フィリピン ETF	23:30-05:55	22:30-04:55	EPHE/NYSE	米ドル
iシェアーズ MSCI 韓国 ETF	23:30-05:55	22:30-04:55	EWY/NYSE	米ドル
iシェアーズ MSCI トルコ ETF	23:30-05:55	22:30-04:55	TUR/NASDAQ	米ドル
ヴァンエック・インドネシア・インデックスETF	23:30-05:55	22:30-04:55	IDX/NYSE	米ドル
ヴァンエック・ベトナムETF	23:30-05:55	22:30-04:55	VNM/NYSE	米ドル

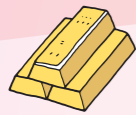

各種コモディティが対象

商品CFD

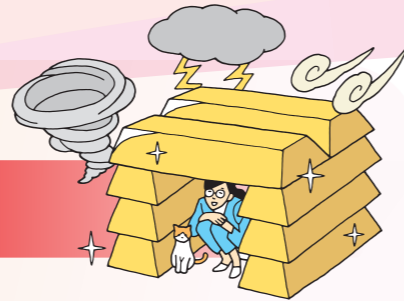

金



- 安全資産として購入される
- インフレ時に買われる傾向
- [金は危機を愛する]

世界共通の安全資産

中央銀行による購入、装飾品、機械部品など、需要は多岐にわたる。戦争や景気などの情勢が不安定な際に安全資産として買われる傾向がある。

商品の特性 ▶ 金利や配当などのインカムゲインは得られないため、値動きによる収益を狙った取引となる。

相場の特徴 ▶ 金融相場に大きな影響を受ける傾向。米国金利と強い逆相関にある。一般的に米ドルのマネーサプライとの相関性が高く、米ドルの為替相場と逆の動きをする。

WTI原油



- 米国の油田で産出される原油
- 米国が世界最大の原油産出国かつ、石油消費国である

世界の原油価格を代表する指標

WTI原油の現物は地上保管・受渡しが行われている。経済の停滞で需要が激減したコロナ渦では、貯蔵施設が限界に近づき史上初のマイナス価格となった。

商品の特性 ▶ 硫黄分が少なく良質で、中東のドバイ原油よりも高値で取引されるのが一般的。地政学リスクが高まると買われやすい。

相場の特徴 ▶ 原油は金と同様、インフレの代表的なコモディティであるため、金との相関性が高い。また、金利に影響を受けやすいため、金利が上がるとWTI原油の価格は低下する傾向にある。

商品CFD一覧

銘柄名	取引時間		参照原資産 取引所	通貨
	標準時間	夏時間		
金			金(スポット)	米ドル
銀			銀(スポット)	
銅			銅先物/COMEX	
プラチナ			プラチナ(スポット)	
パラジウム	08:00~06:55	07:00~05:55	パラジウム(スポット)	
WTI原油			WTI原油先物/NYMEX	
天然ガス			天然ガス先物/NYMEX	
ヒーティングオイル			ヒーティングオイル先物/NYMEX	
ガソリン			ガソリン先物/NYMEX	
北海原油	10:00~06:55	09:00~05:55	北海プレント原油先物/ICE	
大豆			大豆先物/CBOT	
コーン	10:00~22:40/ 23:30~04:15	09:00~21:40/ 22:30~03:15	コーン先物/CBOT	
小麦			小麦先物/CBOT	
コーヒー	18:15~03:25	17:15~02:25	コーヒー先物/ICE	
粗糖	17:30~02:25	16:30~01:55	粗糖先物/ICE	
ココア	18:45~03:25	17:45~02:25	ココア先物/ICE	
コットン	11:45~04:15	10:00~03:15	コットン先物/ICE	
生牛	23:30~04:00	22:30~03:00	生牛先物/CME	



米国の主要企業が対象

株式CFD



株式CFD一覧		
取引時間		
標準時間	夏時間	
23:30~翌05:55	22:30~翌04:55	
銘柄名		
アドバンスト・マイクロ・デバイス(AMD)	コインベース	マイクロソフト
アルペマール	クーバン	ネットフリックス
アリババ・グループ・ホールディング	JD.COM(京東商城)	ニオ
アルファベットクラスA	JPモルガン・チェース	エヌビディア
アマゾン・ドット・コム	テスラ	バランディア・テクノロジーズ
アップル	ユーアイバス	PDDホールディングス
ASMLホールディング	アップスタート・ホールディングス	リヴィアン・オートモーティブ
バイドゥ	シースリー・エアアイ	セールスフォース
ピリピリ	シンボティック	スノーフレーク
台湾・セミコンダクター・マニュファクチャリング	メタ・プラットフォームズ	

- テクノロジー企業を中心に米国の29銘柄が対象
- マグニフィセント・セブンの銘柄もカバー

世界の株式市場に大きな影響を与える米国株に投資

マグニフィセント・セブン(Magnificent Seven)と呼ばれる、米国主要テクノロジー企業のグループはもちろんのこと、米国テクノロジー企業を中心に29銘柄をお取引いただけます。マグニフィセント・セブンは、アルファベットクラスA(グーグル)、アップル、メタ・プラットフォームズ(旧フェイスブック)、アマゾン、マイクロソフトの「GAFAM」と呼ばれる5社に、「エヌビディア」と「テスラ」を加えた7社を指します。最先端の技術をもつ7社は、時価総額も大きく、マーケットに大きな影響力を持っています。そのため、世界の株式市場に与える影響が大きく、多くの投資家はその動向に注目しています。

商品の特性 ▶ 世界的に有名なアップルやテスラなど、米国のテクノロジー企業に投資できる。

相場の特徴 ▶ 米国の株式市場をけん引するマグニフィセント・セブンのパフォーマンスはS&P500指数と比べて価格変動が大きい。



米国のVIX指数が対象

バラエティCFD



米国VIX (米国S&P500 VIX指数先物)



- 市場混乱時に上昇する指数
- 市場に不安がない時は安定
- 株価が急落した時に上昇する

株式市場への不安を表した指数

[Volatility Index]の略で、米国の代表的な株価指数の一つである「S&P500種株価指数」の今後30日間の変動率を予測する指数である。シカゴ・オプション取引所(CBOE)がS&P500種株価指数のオプション価格をもとに算出している。株式市場の将来に対する投資家心理を反映する指数とされている。S&P500種株価指数の値動きが今後激しくなるとの予測が強まればVIX指数は上昇、逆にS&P500種株価指数が安定するとの予測が強まればVIX指数は低下する。

マーケットのひとりごと

VIX指数は投資家の先行き不安が強くなればなるほど高くなるため、恐怖指数とも呼ばれている。史上最高値は2008年10月24日に付けた89.53。

商品の特性

株価急落時に大きく上昇する傾向

VIX指数の上昇は、市場でS&P500種株価指数が今後大きく変動する、言い換えれば混乱するとの見方が強まっていることを示している。株価が急落する時に大きく上昇することが多い。

VIX指数は通常時10~20、40を超えたらパニック状態

VIX指数は0~100の数字で表される。通常時には10~20の範囲内で動くことが多い。30を超えると市場の動きが不安定、40を超えると市場はパニック状態とされている。

相場の特徴

S&P500種株価指数とほとんど相関がない

1990年1月からの月間終値で相関係数は0.006。局面的にはS&P500種株価指数が急落する時に大きく上昇しやすいものの、長期的にはS&P500種株価指数と有意な正・負の相関性はない。VIX指数は、株価の方向性よりもその変動の大きさが強く影響する。

米国金利とほとんど相関がない

1990年1月からの月間終値で相関係数は-0.110。S&P500種株価指数は米国金利と強い負の相関性があるが、VIX指数と米国金利にはそうした関係性は見られない。

5月と11月の下落確率が相対的に高い

月足陰線(月末値が月初値より低い)の確率は2003年から2022年の20年間では、5月と11月が70%と高くなっている。

注文する

BUY OR SELL STOCKS



いよいよ注文です。ここでは、証拠金の振替方法や、取引をスピーディーにするコツを解説します。

このSTEPでわかること

- 証拠金の振替方法
- CFD銘柄の確認方法
- CFD取引の注文方法



売買注文の流れ

お取引を開始する前に、楽天CFDマスター口座へ証拠金の準備が必要です。

ISPEEDの手順 1

証拠金振替

1 証拠金振替画面への移動

1 画面下の「メニュー」を選択
2 画面を下にスクロールし、「CFD取引」とあるメニュー群のなかから「証拠金振替」を選択



2 証拠金の振替指示

1 「振替元(From)」から「預り金」を選択
2 「振替先(To)」から「CFDマスター口座」を選択
3 振替可能金額が表示されるので、その範囲内で任意の金額を入力
4 「確認画面へ」をタップ

3 証拠金振替実行

振替の確認画面。問題がなければ、「振替する」を選択して振替は完了です。

ISPEEDの手順 2

銘柄を選ぶ

1 メニュー

画面下の「検索」メニューを選択し、「CFD銘柄一覧」をタップします。

2 CFD銘柄一覧

CFD銘柄一覧が表示されます。カテゴリー別に絞り込みも可能です。

3 銘柄ページ

銘柄情報のチャートや売買価格など、詳細が表示されます。

ココもPOINT

気になる銘柄は「お気に入りページ」に追加してほかのデバイスでも確認できる!

気になる銘柄をお気に入りページに、国内株式100銘柄、米国株式100銘柄、CFD100銘柄を最大で10ページ分登録できます。作成したお気に入りリストはスマホアプリだけでなく、マーケットスピード II でも閲覧できます。

ISPEEDの手順 3

注文する(スピード注文の場合)

銘柄ページから

1 注文へ



銘柄の詳細ページを開き、右上の「注文」をタップします。

2 注文方法を選択



注文方法が表示されます。「スピード注文」をタップします。

3 注文する



買い・売りの選択をします。スピード注文ならワンタップで発注が可能です。

マーケットスピードIIの売買の手順(スピード注文の場合)

1 証拠金の振替をする



総合口座の預り金からCFDマスター口座の証拠金へ、もしくはCFDマスター口座の証拠金から総合口座の預り金への振替が可能です。どちらへ振り替えるのかを選択し、振替可能額の範囲内で金額を入力して「確認」ボタンをクリックしてください。「確認」ボタンをクリックすると、確認画面が表示されますので「実行」ボタンをクリックすると振替が行われます。

2 銘柄選択

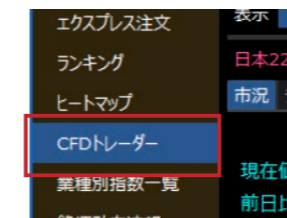

メニュー画面の左タブから「CFDトレーダー」を選択。銘柄一覧や注文画面が表示されます。銘柄一覧から銘柄を選択します。

CFDトレーダー

マスター口座純資産 52,122 円 余力(証拠金維持率) 0 円 (0.00%) 商品

銘柄名	CFD口座	Bid	Ask	スプレッド	-10%	-5%	0%	+5%	+10%
日本225	指数	38,347.4	38,351.6	4.2					
日本TPX	指数	2,698.0	2,700.2	2.2					
米国30	指数	43,452.8	43,458.3	5.5					
米国500	指数	5,882.8	5,883.5	0.7					
米国400	指数	3,213.7	3,217.0	3.3					
米国NQ100	指数	20,521.5	20,522.7	1.2					
米国2000	指数	2,308.5	2,309.4	0.9					
米国TEC	指数	12,112.9	12,118.3	5.4					
英国100	指数	8,078.6	8,079.5	0.9					
ドイツ40	指数	19,275.7	19,277.3	1.6					

3 注文する



右側の注文パネルから「スピード注文」を選択します。現在値パネルをクリックすると即時に注文を執行します。「買いたい」場合は右側の「Ask/買」ボタン、「売りたい」場合は左側の「Bid/売」ボタンをクリックしてください。



- ① 現在値パネル
- ② オーダーロック
- ③ 優先順位指定
- ④ 注文内容
- ⑤ 両建てモード
- ⑥ 全決済
- ⑦ 建玉情報



CFD銘柄一覧から

1 注文へ

日本225	CFD	39,097.9	-103.5	-0.26%
日本TPX	CFD	2,770.7	-19.0	-0.68%
米国30	CFD	38,722.3	-100.4	-0.25%
米国500	CFD	5,348.4	-11.4	-0.21%
米国400	CFD	2,909.3	-17.1	-0.58%
米国NQ100	CFD	19,028.4	-51.3	-0.26%
米国2000	CFD		-15.7	

銘柄の一覧から、取引したい銘柄情報を長押しします。

長押し

2 注文方法を選択

銘柄名	Bid	現在値	前日比
日本225	39,097.9	39,097.9	-103.5
日本TPX	2,770.7	2,770.7	-19.0
米国500	5,348.4	5,348.4	-11.4
米国400	2,909.3	2,909.3	-17.1
米国NQ100	19,028.4	19,028.4	-51.3

「スピード注文」の選択肢が画面上に表示されるので選択します。

※新規注文・決済注文も表示され選択可能です。

注文メニューから

1 注文へ



画面下の「注文」メニューを選択後、注文画面上部の「CFD」タブを選択します。

2 注文方法を選択

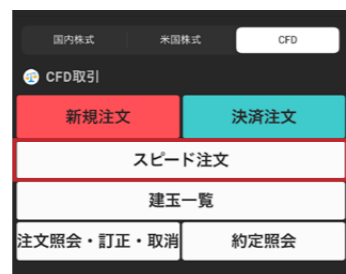

「スピード注文」を選択します。「検索」「お気に入り」「建玉一覧」の項目が表示されますので、タップして銘柄を選択します。

運用管理する

ASSET MANAGEMENT

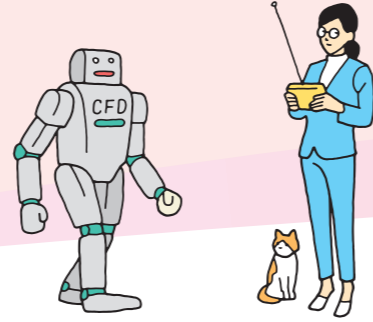

CFDの取引ごとに手数料はかかりませんが、スプレッドや調整金というコストが発生します。ここでは、取引にかかるコストや運用中に抑えておくべきポイントを解説します。

- このSTEPでわかること
- CFD取引にかかるコストについて
- CFD取引の利益にかかる税金
- 運用中に気を付けるポイント



運用で気をつけておきたい5つのワード

WORD 1

リスク管理

CFDは、レバレッジを利用した取引のため、急激な相場の変動により想定外の損失を被ることがあります。そのような場合の事前策として、リスク管理をしておくことが大切です。

注文機能の活用

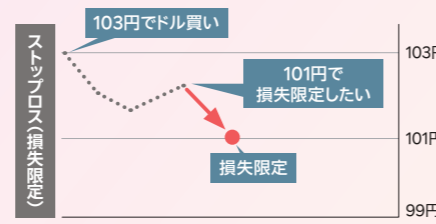

逆指値注文なら
損切りにも活用できる!
(P31)



WORD 2

取引分析機能

マーケットスピードIIの「取引分析ツール」を利用すれば、ご自身の売買のクセや傾向を可視化して、取引状況を客観的に把握できます。

マーケットスピード II でできること

- サマリ — 純資産額や評価損益の推移を表示
- 取引状況 — 売買比率や売買別損益率を表示
- 勝率 — 買建・売建別の勝率を表示
- 損益 — 銘柄別・保有期間別・曜日別損益を表示

必要な証拠金が充足されているかを見る目安

$$\text{証拠金維持率} = \frac{\text{各CFD口座の純資産}}{\text{必要証拠金}} \times 100$$

WORD 3

証拠金維持率

証拠金維持率とは、各CFD口座でお取引に対して必要な証拠金が充足されているかを見る目安です。楽天CFDでは、証拠金維持率を右のように計算します。この維持率の水準により、お客様に追加の証拠金の振替(入金)をお願いする場合や、お客様の建玉を当社の裁量で強制的に決済させて頂く場合がございます。証拠金維持率はCFD口座ごとに計算します。

WORD 4

追加証拠金(追証)

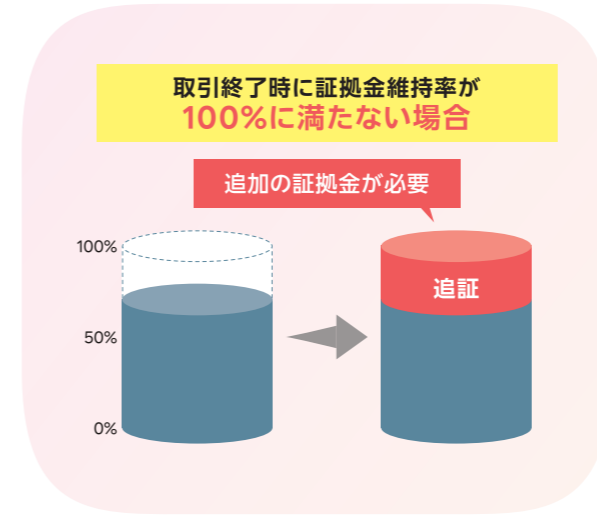

毎営業日のニューヨーククローズ時点で、各CFD口座の証拠金維持率が100%に満たない場合、追証請求をさせて頂きます。

ただし、CFDマスター口座、あるいは他のCFD口座で不足額以上の余力がある場合、自動的に必要額の振替をCFDマスター口座経由で行い、追証判定の可能性を下げることが可能です。

追証と判定された場合、原則、毎取引日の取引時間終了時点で属する日の翌営業日の午前1時まで、不足する金額以上の証拠金を該当CFD口座に振替(入金)を実施するか、あるいは建玉の全部または一部を決済し、追証を解消する必要があります。

手動振替により追証を解消する場合、振替金は追証の発生している各CFD口座(指数CFD口座、商品CFD口座など)にご自身で手動で行う必要があります。CFDマスター口座に振替をおこなうだけでは追証は解消しませんのでご注意ください。



WORD 5

ロスカット

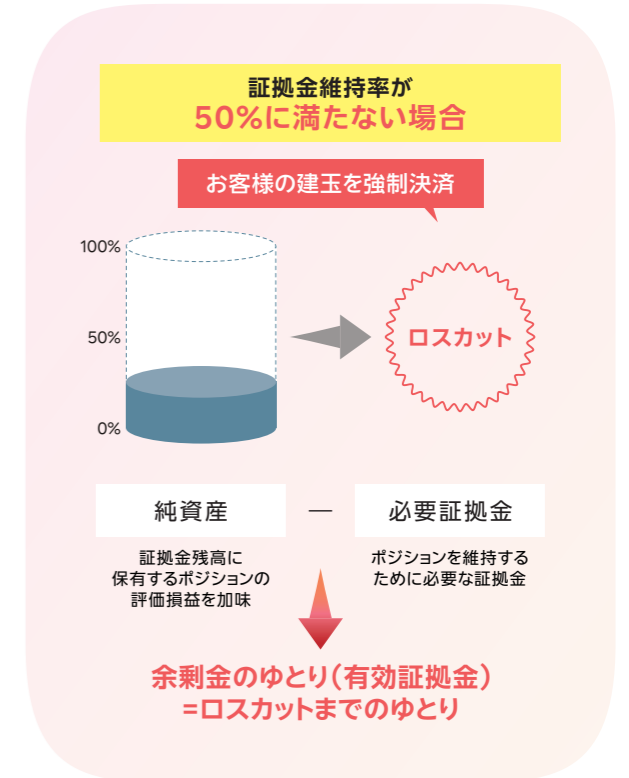

例えば……

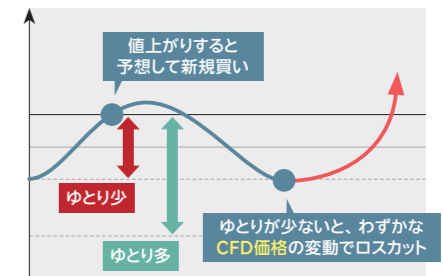

ロスカットとは、各CFD口座の証拠金維持率が50%を割り込む場合、当社の裁量でお客様の建玉を強制的に決済させて頂く仕組みです。

純資産から必要証拠金を差し引いた金額が有効証拠金です。有効証拠金にゆとりがない状態だと、わずかなCFD価格の変動でロスカットが発生する可能性があります。ロスカットを防ぐためには、有効証拠金にゆとりをもたせる方法があります。

CFDの取引

コストを理解する

CFDにかかる取引コスト一覧

調整金

金利調整金、配当調整金、価格調整金の3種類の調整金が発生します。取引終了時点で建玉を保有していた場合、保有ポジションに調整金が付与されます。建玉によって、受取りの場合と支払いの場合があります。

CFD種別	参照原資産	金利調整金	配当調整金	価格調整金
指数CFD	株価指数・米国ETF	○	○	-
商品CFD	金(スポット)	○	-	-
	銀(スポット)			
	パラジウム(スポット)			
	プラチナ(スポット)			
	上記以外	-	-	○
バラエティCFD	VIX指数	○	-	-
株式CFD	米国株式	○	○	-

金利調整金

ニューヨーククローズ時点で建玉を保有していた場合にカバー取引にともなう調達コスト(金利負担)に基づいて発生します。短期の市場金利水準を元に算出しますが、お客様の建玉の売買のサイドにより、お客様の受け取りの場合と支払いの場合があります。

配当調整金

参照原資産である株価指数における配当金相当分にあたり、国内外の慣行等に従って発生タイミングはことなります。ニューヨーククローズ時点で買い建玉を保有する場合、配当相当額がお客様に付与されます。一方、売り建玉を保有する場合はお客様が配当相当額を支払うこととなります。

価格調整金

参照原資産の先物の価格差を日々調整する調整金です。参照原資産参照限月の価格の上下関係によりお客様の受け取りと支払いのいずれの場合も発生します。

コストを抑えて
効率的な取引を!

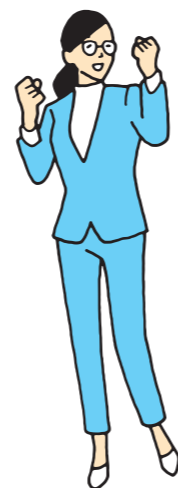

スプレッド

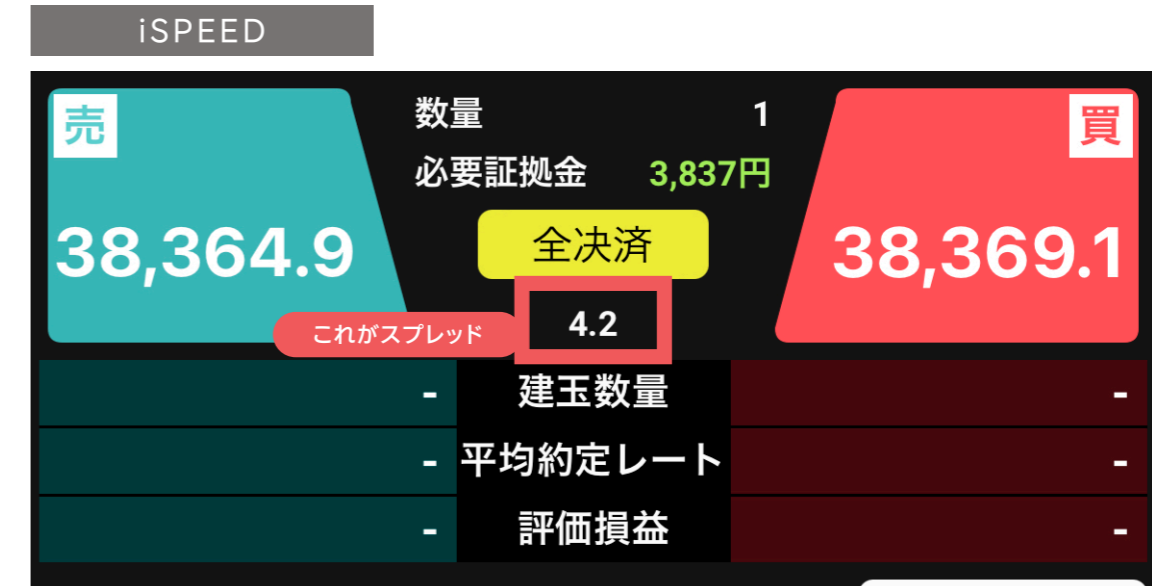

CFDの取引手数料は無料ですが、取引にあたっては各銘柄の売付価格と買付価格に差(スプレッド)があります。スプレッドは銘柄により異なります。また、市場の流動性、価格変動、取引時間等の要因により変動します。

CFD取引にかかる税金

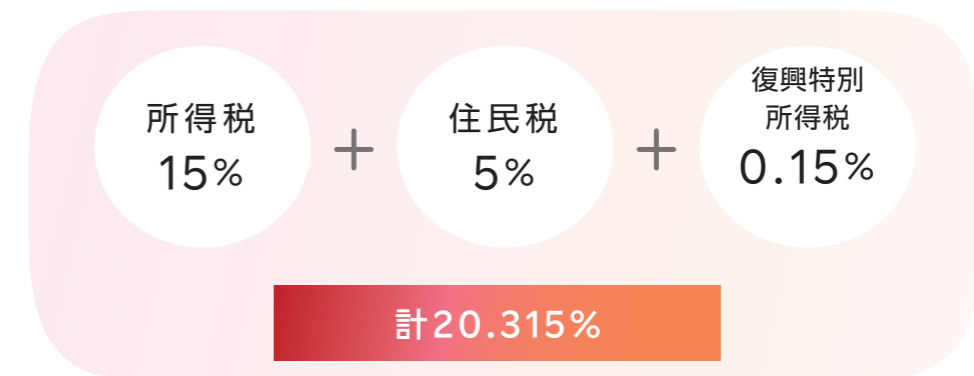

楽天CFD・楽天MT4CFD(店頭デリバティブ取引)において発生した利益は、所得税15%と住民税5%、そして2037年12月31日までは復興特別所得税0.315%を含め、合計20.315%が課税対象となります。他の国内上場の先物取引や、FX、国内上場のオプション取引等の「先物取引に係る雑所得等」の損益があるときは、損益通算が可能です。

※確定申告等の税金に関する詳細については、必ず最寄りの税務署や税理士にご確認をお願いいたします。

賢く取引するための

一步先の

取引テクニック



テクニック 1 リスクの種類を知る

CFD取引には様々なリスクが想定されます。主として次のようなリスクがあり、それぞれ対策をうっておくことが重要です。

価格変動のリスク

CFD取引は元本が保証された取引ではありません。原資産の価格の変動や為替レート、地政学的なイベントなど様々な要因により、市場価格は常に変動するリスクをとまっています。



リスクの要因	リスクの内容
金利	金利変動により、株価指数は大きく変動することがあります。また株価指数の価格変動のみならず、金利の変動は日々の調達コストにも影響します
為替	外貨建CFDを取引した場合、新規約定時と決済時に適用される外国為替レートの変動により多大な損失を被るおそれがあります
企業活動	株式指数や企業の株価は、業績だけでなく株式分割や合併などのコーポレートアクションにより市場の評価に影響を与え、価格変動の要因となります
原資産価格	CFD取引は、対象となる原資産の値動きに対応して取引価格が変動します

対策

価格変動の材料がないか定期的にチェック

レバレッジのリスク

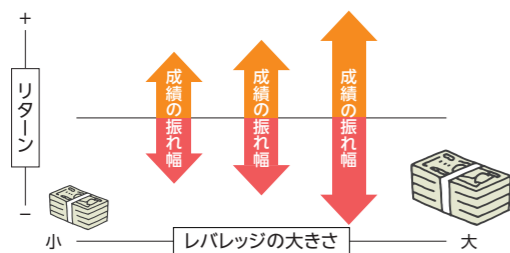

レバレッジをかけた取引は成功すれば大きな利益を期待できますが、失敗したときのリスクに十分注意する必要があります。レバレッジを高くすると利益が大きくなるだけでなく、失敗した場合の損失も大きくなるのです。レバレッジを高くすることには大きな利益が期待できるというメリットだけでなく、損失が大きくなるというデメリットもあることをよく理解し、レバレッジを高くしすぎないことが重要です。

対策

損失額を想定し、レバレッジのかけすぎを避ける

ロスカットのリスク

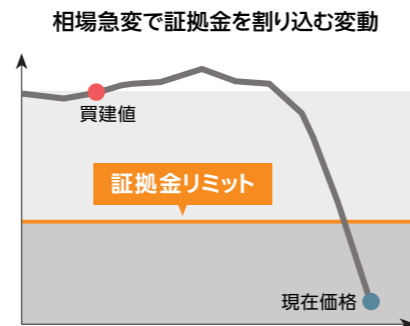

証拠金維持率が所定の水準を下回った場合、お客様の建玉を強制決済いたします。その際、市場環境の急激な変動等により、預託された資金の元本を上回る損失発生の可能性があります。取引時間外等により即座に反対売買ができない場合は損失が拡大するリスクがあります。

対策

証拠金維持率は余裕を持って設定。逆指値注文の活用も検討 (P31)

テクニック 2 相場分析の基本を理解する

相場の分析にはテクニカル分析とファンダメンタル分析という2つの分析手法があります。それぞれ特徴は大きく異なるため、一長一短を理解し、多角的な投資判断を習得することで勝率アップを目指しましょう。

ファンダメンタルズ分析

→ 財務をもとに分析

- ☑ 財務状況などを軸に相場を分析
- ☑ 中長期的な予測に活用
- ☑ 大量の情報を扱うケースがある



投資資産の本質的な価値を評価して分析



主な材料

景気指標	株価指標
企業業績	金融政策

経済状況や企業の財務状況・経営状況などのデータをもとに将来の値動きを予測する分析手法です。たとえば株式の場合、現在の株価と本質的な価値とギャップがないかを判断し、将来の値動きを予想します。つまり短期的な株価予想ではなく、企業の業績や、資産の活用状況を把握し、長期的な投資を実践する際に適した分析手法といわれています。

テクニカル分析

→ チャートをもとに分析

- ☑ 過去の値動きから傾向を分析
- ☑ 短期的な相場予測に活用
- ☑ 視覚的に相場動向を把握しやすい

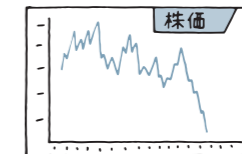

短期的な相場予測と相性がよい



主な材料

対象資産の値動きを表すチャート

これまでのチャートを見て、将来の値動きを予想する方法がテクニカル分析です。チャートには、ローソク足、移動平均線、一目均衡表など様々な種類があり、今後の相場の方向感を推測する際に活用します。視覚的に把握できるため、ビギナーでも活用しやすいのが特徴です。またファンダメンタルズ分析と比べて短期的な分析や売買タイミングの判断に用いられます。

ココもPOINT

楽天証券の投資コンテンツでさらに実力UP



トウシル

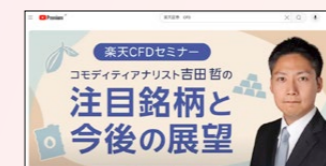

楽天証券CFD
オンラインセミナー



投資テクニックをさらに習得したいなら、楽天証券の投資コンテンツも活用してみましょう。『トウシル』では投資に役立つ相場分析やマーケットレポートなどが充実。楽天証券の公式YouTubeチャンネルでは銘柄分析やトレードアイデアを紹介するCFDセミナーを開催しています。

注文方法をマスターする

楽天のCFD取引では様々な注文方法が活用できます。それぞれの注文方法の特徴を把握して、目的別に使いこなしてみましょう。

スピーディーに注文を成立させたいとき

スピード注文

- 素早い注文が可能
- ワンタップで取引が成立
- 両建てモードを搭載

チャートを見ながら相場の動きを逃さずタイムリーな取引が可能な注文方法です。ワンタップで取引が成立するので、FXのような迅速なお取引方法が可能です。



両建てモード設定で
買い・売り同時に保有



同一銘柄の新規買いと売りの注文を発注し、買建玉と売り建玉を同時に保有する両建てモードも即座に設定できます。

成行注文

- 注文成立を急ぎたい人向け
- 株取引と同じ感覚で取引可能
- 各銘柄の取引時間のみ受付

約定を優先させ、現在価格に近い価格での約定を行う注文方法です。成行注文は新規注文、決済注文のいずれからも取引可能です。取引する銘柄の取引時間外では成行注文はできません。



スリッページの設定も可



発注の際に、現在価格から一定幅乖離れた価格でも約定を優先させたい場合には、スリッページの設定が可能です(無制限/価格幅を指定)。

全決済注文

- 銘柄ごとに全建玉の決済注文を発注
- 相場急変時のポジション解消に有効
- スピード注文から指定

保有している銘柄ごとの全建玉をスピーディーに決済できる注文方法です。相場急変時などにポジションを解消したい場合に有効です。



場合によっては
建玉をひとつずつ決済した方が
いい場合もあり



リスクを適切に管理したいとき

逆指値注文

- 相場下落時の損切りとして活用
- 相場上昇時は大相場に乗る注文

現在価格よりも「上がったら買う」または「下がったら売る」というトレンドをフォローする注文方法。将来の損切りを見越した注文で活用したり、上昇トレンドからの大相場に乗りたいたいに買い注文で活用するのが一般的です。

● 逆指値注文での損切りのイメージ



IFD注文

- 新規と決済をセットで注文
- 新規注文が約定すると、決済注文が発注される

新規注文と決済注文を組み合わせる注文方法です。例えば「一旦値上がりするがその後相場が下落する」と予測する場合、現在価格より有利な水準で売り建玉を建て、その後安い水準で買い戻す返済注文をあわせて事前に発注できます。

● 「相場上昇後、下がる」という相場観のとき

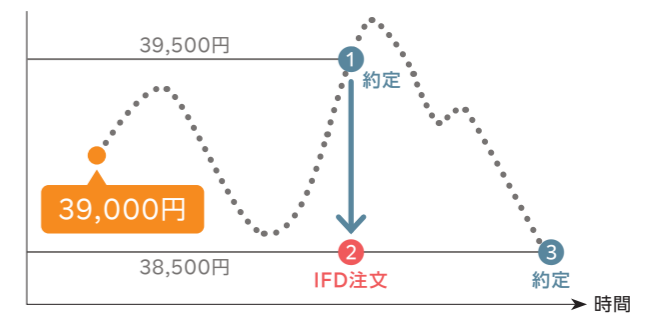

- 相場の上昇を見込んだ39,500円での売り指値注文が約定
- その後の相場下落を見込んだ38,500円での買い指値注文が有効化
- その後、予測通り相場が下落し約定

OCO注文

- 新規、または決済で指値と逆指値を同時に発注
- 1つ約定するともう1つはキャンセル

指値注文と逆指値注文を組み合わせると同時に発注する注文方法です。組み合わせている注文の片方が約定した場合、もう一方は自動的にキャンセルとなります。

● 利益確定と損切りの注文をセットで発注

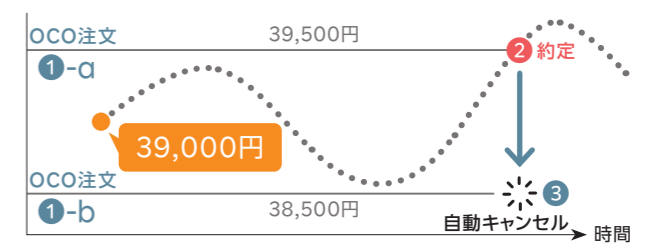

- 利益確定のため39,500円の指値注文
- 損失限定のため38,500円の逆指値注文
- 利益確定注文が約定
- 対になる逆指値注文は自動的にキャンセル

IFD-OCO注文

- 新規注文が約定すると決済のOCO注文が発注される
- セットすれば注文から利益確定/損切りまで執行

新規注文とOCO注文を組み合わせるとお客様の相場観に合わせた水準での取引執行と、建玉による損益をコントロールする注文方式。新規注文が約定した場合に、決済OCO注文が有効化されます。

● 「相場下落後、上がる」という相場観のとき

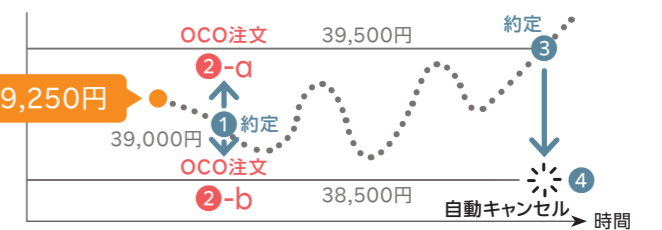

- 相場の上昇を見込んだ39,000円での買い指値注文が約定
- その後の相場上昇を見込んだ39,500円での売り指値注文が有効化
- その後の相場下落を見込んだ38,500円での売り逆指値注文が有効化
- その後、予測通り相場が上昇し約定し利益確定の指値注文が約定
- 損切りのための逆指値注文は自動キャンセル

よくある質問



疑問すっきり

Q. 楽天CFDにデモ口座はありますか？

A. 楽天CFDのデモ口座はございません。当社の別サービス「MT4CFD」はデモ口座をご用意しております。

Q. CFD取引はFX取引と損益通算できますか？

A. 楽天CFD取引は店頭デリバティブ取引に分類されるため、FX取引のほか、先物・オプション取引、国内商品先物取引、バイナリーオプションとの損益通算が可能です。

Q. CFD口座のみを開設することはできますか？

A. 楽天CFD口座・楽天MT4CFD口座だけを開設することはできません。総合口座を開設後、Webサイトの「申込が必要な取引」より楽天CFD口座・楽天MT4CFD口座の両方を開設することができます。

Q. 発注数量入力欄の横にある数字（掛け目・1lotあたりの価額）とは何ですか？

A. 掛け目によって取引に必要な最低証拠金額を揃え、取引サイズが大きく異なることのないよう調整しています。楽天CFDで取り扱っている商品は、銘柄ごとに原資産の価格が数万ドルから1ドル前後まで大きく異なります。原資産の価格が大きい銘柄は掛け目を用いて必要最低証拠金額を少なく、原資産の価格が小さい銘柄は掛け目を用いて必要最低証拠金額を大きく調整し、証拠金が数千円から数万円におさまるようにしています。

Q. 楽天CFDの価格は楽天MT4CFDの価格と同じですか？

A. 楽天CFDと楽天MT4CFDで提供している銘柄は、同一銘柄であっても価格生成方式の違いにより価格が異なります。2つのサービスの間での裁定取引(アービトラージ取引)をすることはできません。

Q. 楽天CFDは自動売買できますか？

A. 楽天CFDに自動売買機能はございません。楽天MT4CFDサービスは、EA(エキスパートアドバイザー)を利用することで自動売買が可能です。

Q. CFDの口座開設はどのように行えばいいですか？

A. 以下の2次元バーコードから口座開設ができます。iSPEED・マーケットスピードIIからも可能です。



CFD取引のリスクと費用等について

◎ CFD取引にかかるリスク

CFD取引は、お取引の対象となる銘柄の価格変動、金利相当額、配当相当額、価格調整額の支払い、各国の経済、社会情勢、金融政策、金融指標等の変動により損失が生じるおそれがあり、投資元本が保証されたものではありません。また、CFD取引は差し入れた証拠金を上回る金額の取引をおこなうことができるため大きな損失が発生する可能性があり、その損失額は差し入れた証拠金を上回るおそれがあります。

◎ CFD取引にかかる費用等

CFD取引の取引手数料は無料です。なお、取引にあたっては各銘柄の売付価格と買付価格には差(スプレッド)があります。スプレッドは銘柄ごとに異なります。詳しくは取引説明書等をご確認ください。

◎ 証拠金について

〔楽天CFD〕

取引金額に対して、指数CFDは10%以上、商品CFDは5%以上、バラエティCFDおよび株式CFDは20%以上の証拠金が必要となります。(楽天CFDのお取引は現時点では個人口座のみとなります。)

〔楽天MT4CFD〕

個人口座、法人口座ともに取引金額に対して、MT4証券CFDは10%以上、MT4商品CFDは5%以上の証拠金が必要となります。

2024年8月23日現在



はじめてのCFD

Rakuten CFD GUIDE

楽天証券カスタマーサービスセンター

CUSTOMER SERVICE CENTER

[受付時間]

平日 **8:30-17:00**

(土日祝・年末年始を除く)

会員専用

フリーダイヤル **0120-41-1004**

携帯電話から **03-6739-3333**

非会員専用・資料請求ダイヤル

フリーダイヤル **0120-188-547**

携帯電話から **03-6739-3355**

商号等：楽天証券株式会社 金融商品取引業者 関東財務局長（金商）第195号、商品先物取引業者
加入協会：日本証券業協会、一般社団法人金融先物取引業協会、日本商品先物取引協会、
一般社団法人第二種金融商品取引業協会、一般社団法人日本投資顧問業協会

GUIDE_79_202501



Rakuten 楽天証券