

**あなたは使いこなせてる？
便利機能からアルゴ注文までiSPEEDを使いこなそう！**

2024年 10月19日

瀧口 健太

株式・デリバティブ事業

00 --iSPEED®をダウンロードしよう

iPhoneの方



Androidの方



Agenda

01

iSPEED®を使う理由とは？

02

まずは銘柄検索と管理！

03

注文を実践！

04

取引をステップアップしよう！

05

わたしのiSPEED®活用事例

01 --iSPEED®を使う理由とは？

- ✓ 「通勤時間などの**隙間時間**に
取引や情報を調べたい」
- ✓ 「いつも使い慣れている
スマホで資産運用をしたい」
- ✓ 「デイトレーダーが使っているような
カッコいい画面で取引してみたい」

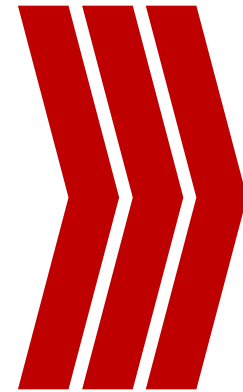

その悩み

iSPEED

なら解決できます！



01 --iSPEED[®]を使う理由とは？

その1

操作がカンタン！
初心者～上級者まで幅広い投資家が利用！

その2

豊富な情報！
いつでもどこでも気軽にチェック！

その3

国内株式・米国株式を1つのアプリで取引・管理！



Agenda

01

iSPEED®を使う理由とは？

02

まずは銘柄検索と管理！

03

注文を実践！

04

取引をステップアップしよう！

05

わたしのiSPEED®活用事例

02 --iSPEED®の豊富な検索方法



- ランキング  
- テーマ 
- チャートの形状 
- スーパースクリーナー  

などなど

02 --ランキング検索



- **ランキング**  
- **テーマ** 
- **チャートの形状** 
- **スーパースクリーナー**  

などなど

02 --日米ともにランキングで流行を追える！

日米切り替え

国内株式 市場ランキング

売買代金 - 東証全市場

銘柄名	売買代金	現在値
1 三菱重工業 7011 東P	221,055,770	2,225.5 +0.98%
2 レーザーテック 6920 東P	133,409,283	23,775 +0.30%
3 ディスコ 6146 東P	132,632,049	39,710 -1.71%
4 NF日経レバ 1570 東P	130,091,204	26,585 +0.45%
5 日本郵船 9101 東P	106,971,872	4,969 -9.41%
6 商船三井 9104 東P	96,261,778	4,820 -6.39%
7 東京エレクトロン 8035 東P	92,824,063	25,355 -1.57%
8 霞ヶ関キャピタル 3498 東P	77,850,367	18,650 -0.53%
9 三菱UFJフィナ… 8306 東P	73,317,723	1,480 +2.17%
10 川崎重工業 7012 東P	69,130,815	6,225 +0.48%
11 アドバンテスト 6977 東P	63,863,817	6,974 +1.50%

米国株式 市場ランキング

売買代金 - 全市場

銘柄名	売買代金	現在値
1 エヌビディア NVDA NASDAQ 信	21,945,110	124.92 +1.68%
2 テスラ TSLA NASDAQ 信	16,092,085	250.08 +3.91%
3 SPDR S&P 500 ETF SPY NYSE 信	13,274,434	572.98 +0.90%
4 インベスコQQQ 信… QQQ NASDAQ 信	8,887,770	487.32 +1.18%
5 マイクロソフト MSFT NASDAQ 信	6,435,228	416.06 -0.11%
6 アップル AAPL NASDAQ 信	6,405,052	226.80 +0.50%
7 メタ・プラットフォーム… META NASDAQ 信	6,117,625	595.94 +2.25%
8 アマゾン・ドット… AMZN NASDAQ 信	5,941,003	186.51 +2.50%
9 アドバンスト・マイ… AMD NASDAQ 信	5,708,115	170.90 +4.94%
10 iシェアーズ 米国国… TLT NASDAQ 信	3,385,445	95.55 -1.23%
11 iシェアーズ ラッセ… RUS 信	2,756,834	219.15 +1.00%



- ・ **市場ランキング**
⇒ 売買代金やPER、配当利回りなど
- ・ **楽天証券ランキング**
⇒ 楽天証券内の取引についてのランキング

02 --さらにランキングをカスタマイズできる！

国内株式 市場ランキング

● 売買代金 - 東証全市場

銘柄名	売買代金	現在値
1 三菱重工業 7011 東P	221,055,770	2,225.5 +0.98%
2 レーザーテック 6920 東P	133,409,283	23,775 +0.30%
3 ディスコ 6146 東P	132,632,049	39,710 -1.71%
4 NF日経レバ 1570 東P	130,091,204	26,585 +0.45%
5 日本郵船 9101 東P	106,971,872	4,969 -9.41%
6 商船三井 9104 東P	96,261,778	4,820 -6.39%
7 東京エレクトロン 8035 東P	92,824,063	25,355 -1.57%
8 霞ヶ関キャピタル 3498 東P	77,850,367	18,650 -0.53%
9 三菱UFJフィナ… 8306 東P	73,317,723	1,480 +2.17%
10 川崎重工業 7012 東P	69,130,815	6,225 +0.48%
11 アドバンテスト 6977 東P	63,863,817	6,974 +1.50%

TODAY お気に入り 検索 注文 資産・照会 メニュー

国内株式 市場ランキング

抽出条件

相場変動率
後場寄り値上がり率
後場寄り値下がり率

出来高

● 売買代金 東証全市場

● 売買代金急増 東証プライム市場

● 高PER 東証スタンダード市場

● 低PER 東証グロース市場

100円未満の銘柄を除く

ETFを除く

キャンセル 決定

8035 東P	92,824,063	25,355 -1.57%
8 霞ヶ関キャピタル 3498 東P	77,850,367	18,650 -0.53%
9 三菱UFJフィナ… 8306 東P	73,317,723	1,480 +2.17%
10 川崎重工業 7012 東P	69,130,815	6,225 +0.48%
11 アドバンテスト 6977 東P	63,863,817	6,974 +1.50%

TODAY お気に入り 検索 注文 資産・照会 メニュー

国内株式 市場ランキング

● 低PER - 東証プライム市場

銘柄名	PER	現在値
1 サンケン電気 6997 東P	3.05	6,684 -1.49%
5 帝人 3401 東P	3.08	1,442.5 +1.09%
6 三菱製紙 3864 東P	3.12	557 +2.01%
7 三井E & S 7003 東P	3.40	1,181 +0.17%
8 マツダ 7261 東P	3.46	1,118 -0.04%
9 ミツバ 7280 東P	3.66	901 -1.10%
10 三菱自動車工業 7211 東P	3.68	408.8 -0.90%
11 フタバ産業 7311 東P	4.05	703 +0.80%

TODAY お気に入り 検索 注文 資産・照会 メニュー

気になるカテゴリに絞って
ランキングを作成できる

02 --テーマ検索



- ランキング  
- テーマ 
- チャートの形状 
- スーパースクリーナー  

などなど

02 --よく目にするキーワードで関連銘柄を探そう！

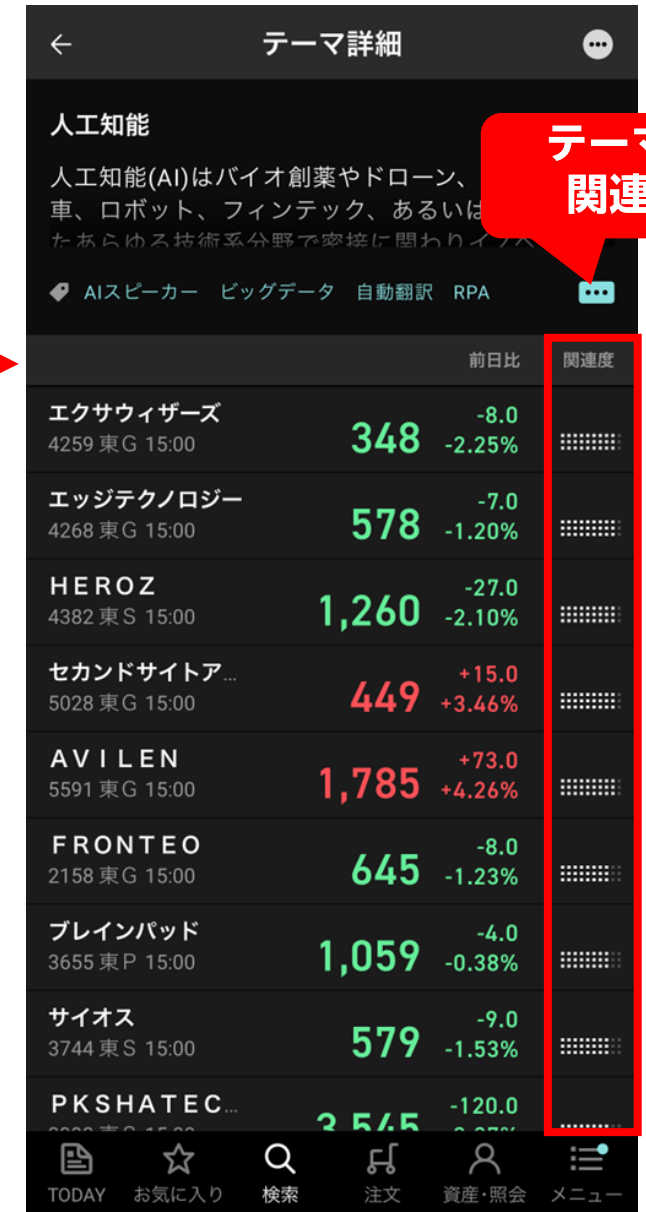

02 --チャートで探したい方必見！



- ランキング  
- テーマ 
- **チャートの形状** 
- スーパースクリーナー  

などなど

02 --チャートを視覚的に絞りこむことができる！



期間も変更可能



02 --詳細な検索はスーパースクリーナーがおすすめ！



- ランキング  
- テーマ 
- チャートの形状 
- スーパースクリーナー  

などなど

ファンダメンタルズ条件（財務や業績予想）、**テクニカル**条件（株価・テクニカル指標）等を指定して、**条件に合った銘柄を探す**ことができる機能

02 --詳細な検索条件を自分で設定できる！

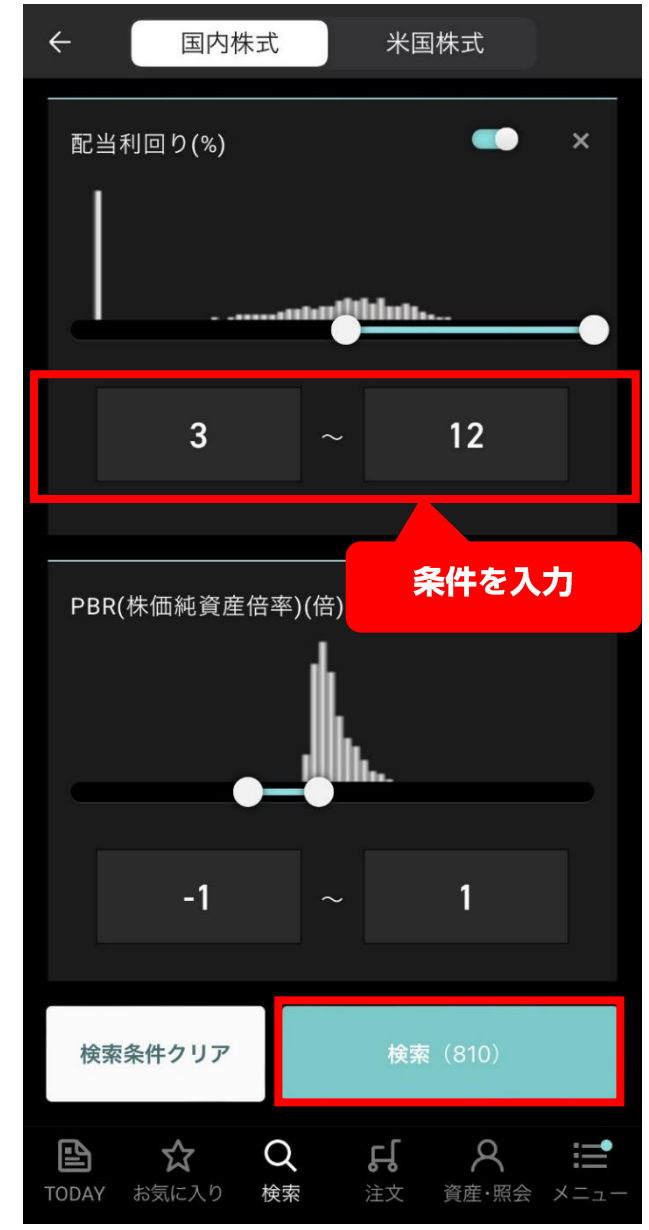
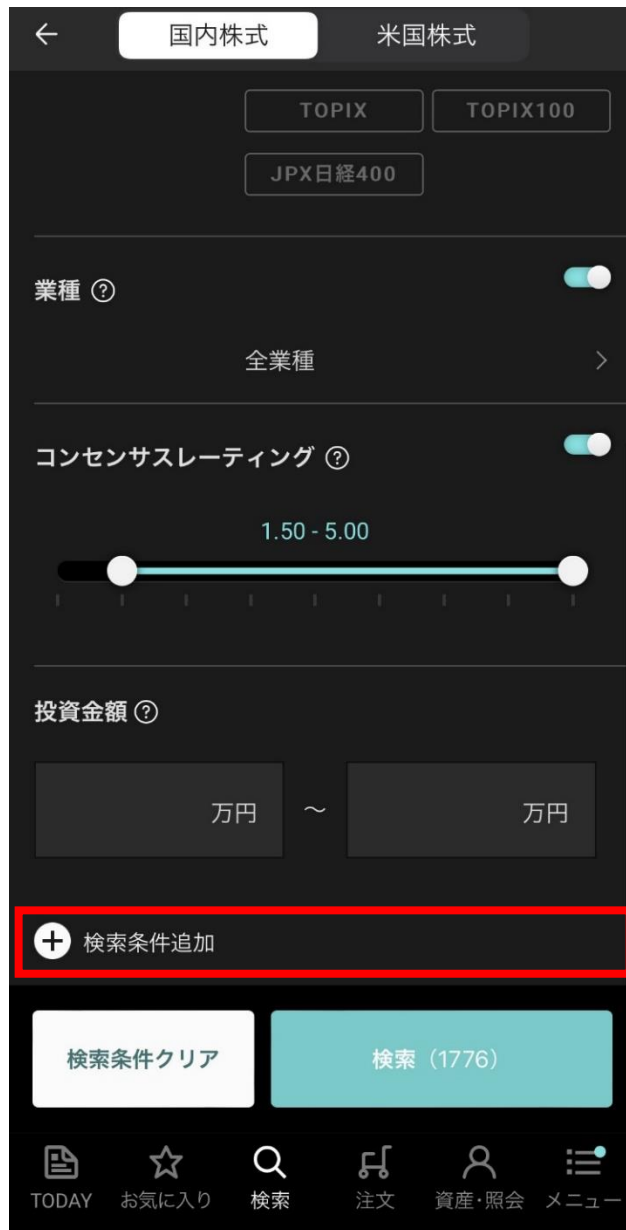

02 --銘柄の詳細を確認！

検索結果

結果810件 [リアルタイム] 銘柄コード

アクシーズ 1381 東S 18:01	2,826.0	-36.0 -1.26%
ホクリヨウ 1384 東S 18:01	981.0	+1.0 +0.10%
ミライト・ワン 1417 東P 18:01	2,116.0	+17.0 +0.81%
サンヨーホームズ 1515 東P 18:01	722.0	0.0 0.00%
INPEX 1605 東P 18:01	2,192.0	+47.5 +2.21%
石油資源開発 1662 東P 18:01	5,930.0	+80.0 +1.37%
美樹工業 1718 東S 18:01	4,715.0	0.0 0.00%
東急建設 1720 東P 18:01	750.0	+9.0 +1.21%

検索結果から気になる銘柄をタップ

1605 目 注文

INPEX 2,192.0
+47.5 +2.21% 15:00:00

東P 四季報 株主優待 かぶミニ

サマリー

前日終値	2,144.5	出来高	5,665,700
始値	2,180.0	売買代金	12,393,460
高値	2,196.0	時価総額	2,760,026百万
安値	2,174.5	売買単元	100

日足

【08/27 15:29 株式新聞】 日経平均は178円高と反発、プライム値上がり数は8割に達する…

会社概要を四季報で確認できる！

INPEX 2,192.0
+47.5 +2.21% 15:00:00

東P 四季報 株主優待 かぶミニ

四季報

企業情報

証券コード	1605
銘柄名	(株) INPEX
決算	12月
設立	2006.4
上場	2006.4
特色	原油・ガス開発生産国内最大手。政府が黄金株保有。豪州でLNG案件（イクシス）を操業
連結事業	原油75、天然ガス24、他1【海外】64 <23・12>
業種コード	1050
業種名	鉱業
解説記事	【上振れ】IFRS移行。豪州天然ガス、アブダビ油田は安定操業。油ガス販売量も伸びる。原油市況は期初想定より上昇、円安も貢献。ガス価格の通期下落や税効果見直しによる税負担増

02 --調べた銘柄を上手に管理しよう！

登録しておけば見たい
ときにすぐ見れる！
「お気に入り登録」

銘柄名	現在値	前日比
メタウォーター 9551 東P 15:00	▼1,816	-29 -1.57%
九州電力 9508 東P 15:00	▲1,655.5	+56.5 +3.53%
ネクステージ 3186 東P 15:00	▼1,781	-24 -1.33%
三井ハイテック 6966 東P 15:00	▼934.1	-8.2 -0.87%
ジンジブ 142A 東G 15:00	▲1,129	+8 +0.71%
リグア 7090 東G 13:57	▲1,285	+8 +0.63%
大気社 1979 東P 15:00	▼4,920	+25 +0.51%
ブロードマインド 7343 東G 15:00	▼1,490	-1 -0.07%
オリエンタルコン... 2498 東S 13:54	▼4,310	+130 +3.11%
ふくおかフィナン... 8354 東P 15:00	▲3,604	+72 +2.04%
西日本フィナンシ... 7100 東P 15:00	▼1,638	+27 +1.68%



メモに残して次の取引
に活かしていく
「My Memo」

02 --お気に入り登録すればすぐに見れる！

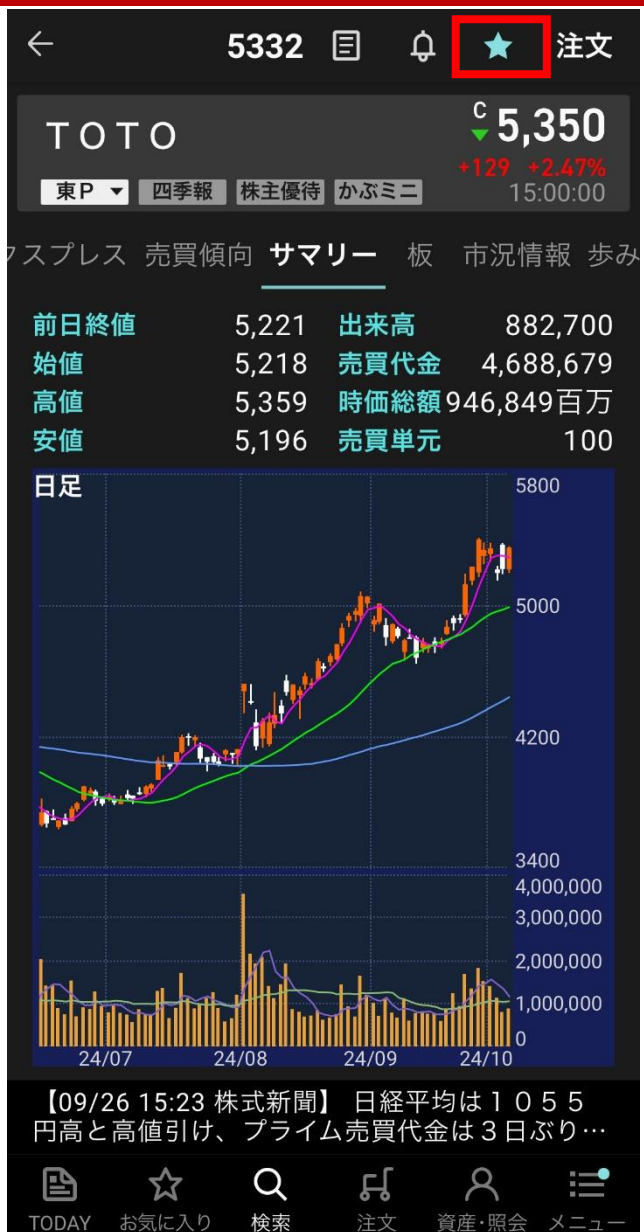

かんたん
2STEP!

登録したい
ページを選択！

× お気に入り登録ページ選択

各ページの最大登録件数は商品別に100件です
登録先のページを選択してください

	登録前	登録後
セミナー用	42件 → 42件	3件 → 3件
お気に入りページ02	1件 → 2件	0件 → 0件
お気に入りページ03	4件 → 5件	1件 → 1件
登録銘柄5	100件 → 100件	0件 → 0件

02 --お気に入り銘柄をうまく管理！

銘柄名	現在値	前日比
コムシスホールデ... 1721 東P 15:00	▲3,134	+18 +0.58%
ソフトバンクグル... 9984 東P 15:00	▼8,561	-119 -1.37%
丸紅 8002 東P 15:00	▲2,452	+19.5 +0.80%
メドレー 4480 東P 15:00	▼3,895	+5 +0.13%
カカクコム 2371 東P 15:00	▼2,482	-14.5 -0.58%
NF日経レバ 1570 東P 15:00	▼26,585	+120 +0.45%
ソフトバンク 9434 東P 15:00	▲193.5	+3.6 +1.90%
セルシード 7776 東G 15:00	▼750	+47 +6.69%
三菱重工業 7011 東P 15:00	▼2,225.5	+21.5 +0.98%
楽天グループ 4755 東P 15:00	▲913	-4.5 -0.49%
アライド・ゲーミ...		+0.01

左上のボタンを
押すことで様々
な表示方法に変
更可能！

画面下に表示され
ているメニューか
ら
「お気に入り」を
選択

銘柄名	現在値	前日比
コムシスホールデ... 1721 東P 15:00	▲3,134	+18 +0.58%
ソフトバンクグル... 9984 東P 15:00	▼8,561	-119 -1.37%
丸紅 8002 東P 15:00	▲2,452	+19.5 +0.80%
メドレー 4480 東P 15:00	▼3,895	+5 +0.13%

表示設定

- ≡ リスト
- 田 タイル小
- タイル大
- 々 チャート
- ☒ チャートペア

キャンセル

02 --お気に入り銘柄だけの一覧表示方法も！

タイトル小

タイトル大

チャート

チャートペア

日鉄ソリューションズ 2327 東P 15:00 4,925 -115 -2.28%	総合警備保障 2331 東P 15:00 805.1 -7.1 -0.87%	カカクコム 2371 東P 15:00 1,740 +43.5 +2.56%
ディップ 2379 東P 15:00 2,506 -9 -0.36%	SBSホールディングス 2384 東P 15:00 2,517 -2 -0.08%	ベネフィット・ワン 2412 東P 15:00 2,125 -9 -0.42%
エムスリー 2413 東P 15:00 2,507 +38 +1.54%	博報堂DYHLDGS 2433 東P 15:00 1,110 -7.5 -0.67%	アサヒグループホールディングス 2502 東P 15:00 5,430 -108 -1.95%
麒麟HD 2503 東P 15:00 2,088 -35.5 -1.67%	宝ホールディングス 2531 東P 15:00 1,220 -27 -2.17%	サントリー食品インターナショナル 2587 東P 15:00 4,795 -134 -2.72%
ローソン 2651 東P 15:00 8,241 -141 -1.68%	エービーシー・ホールディングス 2670 東P 15:00 2,560 +8 +0.31%	アスクル 2678 東P 15:00 2,083 -43 -2.02%
日本マクドナルド 2702 東S 15:00 6,550 -150 -2.24%	セリア 2703 東P 15:00 1,110 -5 -0.45%	アサヒグループホールディングス 2704 東P 15:00 1,117.5 -1.1 -0.09%

日鉄ソリューションズ 2327 東P 15:00 4,925 -115 -2.28%	総合警備保障 2331 東P 15:00 805.1 -7.1 -0.87%
カカクコム 2371 東P 15:00 1,740 +43.5 +2.56%	ディップ 2379 東P 15:00 2,506 -9 -0.36%
SBSホールディングス 2384 東P 15:00 2,517 -2 -0.08%	ベネフィット・ワン 2412 東P 15:00 2,125 -9 -0.42%
エムスリー 2413 東P 15:00 2,507 +38 +1.54%	博報堂DYHLDGS 2433 東P 15:00 1,110 -7.5 -0.67%



オリジナルヒートマップを作れる！

02 --My Memoでどこでも書き込み&振り返りが可能！

九州電力 ^c 1,655.5
▲56.5 +3.53%

My Memo
×
銘柄名：九州電力
10/19福岡セミナー

11/100

クリア 保存

【09/12 00:00 四季報速報】九州電力 - 【四季報先取り】九州電力

登録日 ▾	メモ
安川電機 6506 東P 10/6	10/xx 日経新聞にて発見
九州電力 9508 東P 10/6	10/19福岡セミナーにて発見
三井ハイテック 6966 東P 10/6	10/19 福岡セミナーで紹介
TOTO 5332 東P 10/6	10/19 福岡投資アカデミーにて追加

02 --My Memo 登録方法！



画面上部銘柄
コードの隣に
あるメモの
マークを選択

四角い枠の中を
押して内容を入
力し、保存を
タップ

6966 目 通知 星 注文

三井ハイテック C 934.1
-8.2 -0.87%

× My Memo

銘柄名：三井ハイテック

10/19
福岡セミナーで紹介

15/100

クリア 保存

02 --My Memoの確認方法！

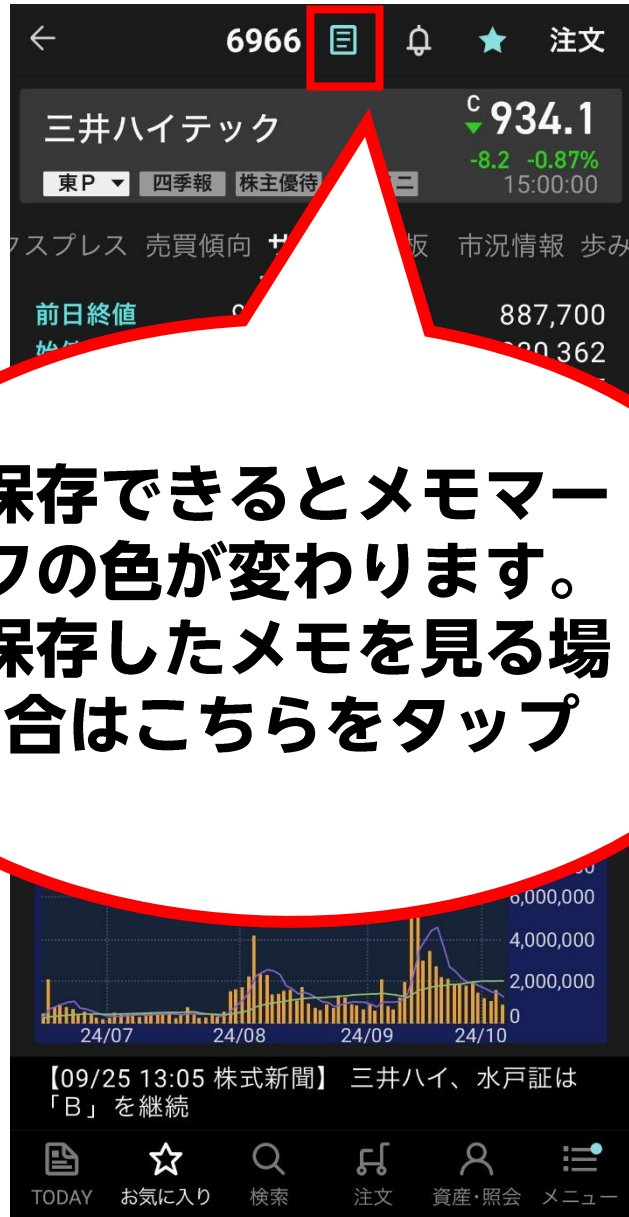

保存できるとメモマークの色が変わります。保存したメモを見る場合はこちらをタップ



銘柄メモを登録した銘柄はお気に入り一覧にもメモマークが表示されます。

02 --まずは銘柄検索と管理！



My Memo一覧	
登録日	メモ
安川電機 6506 東P 10/7	10/xx 投資本にて発見
三井ハイテック 6966 東P 10/6	10/19 福岡セミナーで紹介
九州電力 9508 東P 10/6	10/19福岡セミナーにて発見
TOTO 5332 東P 10/6	10/19 福岡投資アカデミーにて追加

メニュー画面の
「My Memo」から登録した
銘柄メモを一覧で確認可能

Agenda

01

iSPEED®を使う理由とは？

02

まずは銘柄検索と管理！

03

注文を実践！

04

取引をステップアップしよう！

05

わたしのiSPEED®活用事例

03 --注文を実践！

← 6966 目 通知 星 注文

三井ハイテック ^C934.1
-8.2 -0.87%

東P 四季報 株主優待 かぶミニ

注文したい銘柄の詳細画面で「注文」をタップ

前日終値 942.3
始値 938.4
高値 941.5
安値 931.3

出来高 887,700
売買代金 830,362
時価総額 184,329百万
売買単元 100

日足

【09/25 13:05 株式新聞】 三井ハイ、水戸証は「B」を継続

TODAY お気に入り 検索 注文 資産・照会 メニュー

← 6966 目 通知 星 注文

三井ハイテック ^C934.1
-8.2 -0.87%

東P 四季報 株主優待 かぶミニ

現物買い 現物売り

かぶミニ(单元未満株)かぶミニ(单元未満株)
買い 売り

現物買い (IFD) 現物エクスプレス注文

iSPEEDはかぶミニ®も対応！
かぶミニ指値も！

日足

【09/25 13:05 株式新聞】 三井ハイ、水戸証は「B」を継続

TODAY お気に入り 検索 注文 資産・照会 メニュー

03 --注文の詳細を入力

現物買い プロ シンプル かぶミニ

三井ハイテック (6966) \downarrow 934.1
取引規制無 東P 15:00:00 -8.2 -0.87%

買付可能額 ※ 1,087,301 円
NISA ※ 1,087,301 円
※楽天銀行利用可能額含む

通常 逆指値付通常 逆指値 アルゴ

市場 東証 SOR有効

数量 **+** 100 株 **-**

価格 指値 成行
+ 934.0 円 **-**
板入力

値幅制限 784.1 - 1,084.5 円
概算約定代金 93,400 円

注文したい
株数を入力

指値の場合は
金額も入力

現物買い プロ シンプル かぶミニ

三井ハイテック (6966) \downarrow 934.1
取引規制無 東P 15:00:00 -8.2 -0.87%

執行条件 本日中 今週中 期間指定 寄付

口座区分 特定 一般 **NISA**

預り区分

セット注文 同時に予約する

決算日 01/31, 07/31

取引規制・注意銘柄 規制無し

取引暗証番号 保存

*取引暗証番号は保存後30分使用しないと消去されます

確認画面 省略する

確認画面へ

TODAY お気に入り 検索 注文 資産・照会 メニュー

口座選択
NISAで買いたい
場合は必ず
「NISA」を選択

暗証番号を入力し
確認画面へ

03 --確認画面で最終確認！注文を実行！

← 現物買い

三井ハイテック (6966) ^C 934.1
東P 15:00:00 -8.2 -0.87%

市場 東証(SOR)

通常注文

売買 買付
数量 100 株
価格 934.0 円
執行条件 本日中
口座区分 NISA
預り区分 -

概算代金

通常注文

概算約定代金 93,400 円
手数料 (税込) 0 円
概算受渡代金 93,400 円

TODAY お気に入り 検索 注文 資産・照会 メニュー

← 現物買い

三井ハイテック (6966) ^C 934.1
東P 15:00:00 -8.2 -0.87%

手数料 (税込) 0 円

概算受渡代金 93,400 円
証券口座から 0 円
銀行口座から 93,400 円
自動入金後の楽天銀行利用可能額 993,901 円

概算代金表示のご注意

概算代金で表示する金額は、注文時の価格、見込額などから算出し、マーケット変動等は考慮しておりません。実際の金額と異なる場合がございますので、お取引の参考金額としてご確認ください。

実際の金額については、必ず約定後の約定照会または取引報告書等をご確認ください。なお、概算代金の詳細については、楽天証券ウェブサイトの「よくある質問」>「概算代金」検索でご確認ください。

注文する

*当該注文はインサイダー情報に基づく注文でないことを確約いたします。

TODAY お気に入り 検索 注文 資産・照会 メニュー

注文内容に問題がないかを確認し、最後に「注文する」を押すと発注完了です

03 --注文の振り返り 指値と成行とは？

■指値注文

- ✓ 価格を指定して注文することです。
買い注文の場合は、「〇〇円以下で買う」という注文です。
売り注文の場合は、「〇〇円以上で売る」という注文です。

■成行注文

- ✓ 値段を指定しない注文方法
（「いくらでもいいから買いたい」「いくらでもいいから売りたい」）を成行（なりゆき）注文といいます。。

	成行	単元
249,400	OVER	100
200	939.7	
13,200	939.6	
100	939.5	
200	939.4	
200	939.3	
300	939.0	
100	938.4	
200	938.3	
100	938.1	
800	938.0	
	934.1	1,900
	933.7	100
	933.3	100
	933.1	200
	933.0	1,100
	932.9	1,100
	932.7	6,600
	932.6	100
	932.5	100
	932.4	100
	UNDER	271,200

目的に応じて「指値」と「成行」を使い分けよう！

Agenda

01

iSPEED®を使う理由とは？

02

まずは銘柄検索と管理！

03

注文を実践！

04

取引をステップアップしよう！

05

わたしのiSPEED®活用事例

04 --取引をステップアップしよう！

こんな悩みありませんか？

「指値」や「成行」、「逆指値注文」も理解できて、取引の回数も増えてきたけど、
もっと取引の幅を広げて買売の注文方法を増やしたい！

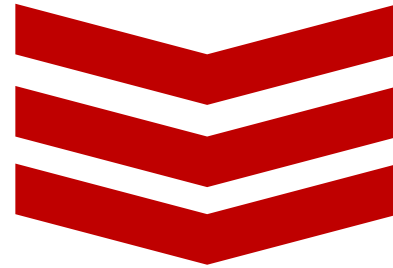

アルゴ注文を使って取引を便利にしよう

04 --アルゴ注文とは？

事前に登録した条件に合致したときに自動で注文が発注される機能です。



目的に応じて使い分けることで、これまで以上に取引の幅が広がる！

04 --アルゴ注文の種類と特長



「アイスバーグ注文」

詳しくはこちら



「トレイリング注文」

詳しくはこちら



「スナイパー注文」

詳しくはこちら

大口注文の方にはうってつけ！
注文を自動的に小口に分ける！



「リザーブ注文」

詳しくはこちら



「リンク注文」

詳しくはこちら

一度にたくさんの注文を！
そして注文同士を結びつける
ことができる！

04 --トレイリング注文について



「アイスバーグ注文」

[詳しくはこちら](#)



「トレイリング注文」

[詳しくはこちら](#)



「スナイパー注文」

[詳しくはこちら](#)



「リザーブ注文」

[詳しくはこちら](#)



「リンク注文」

[詳しくはこちら](#)

04 --株式投資は「売り」が大事！

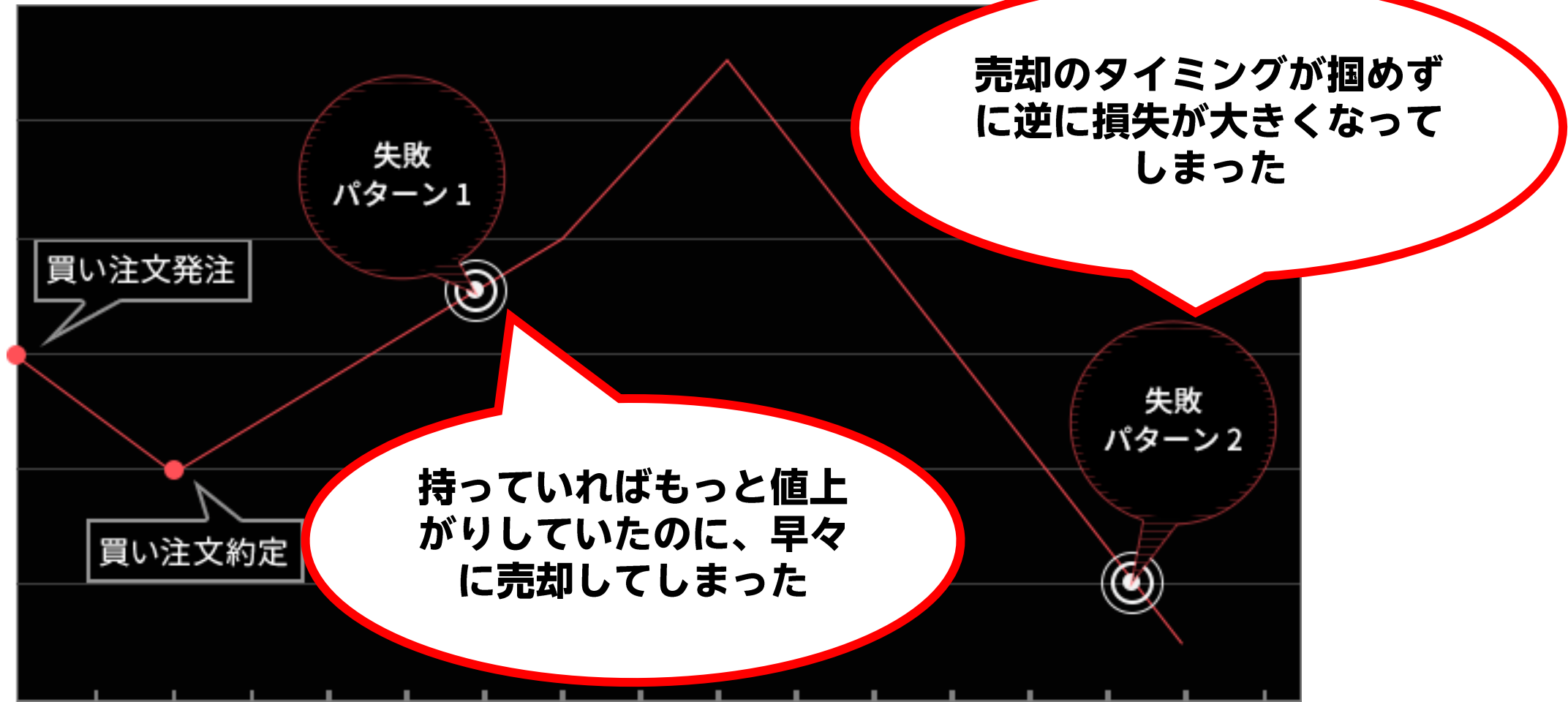

損切りと利食いが設定できる「トレイリング注文」がおすすめ！

04 --トレイリング注文について

■ 現物売り注文

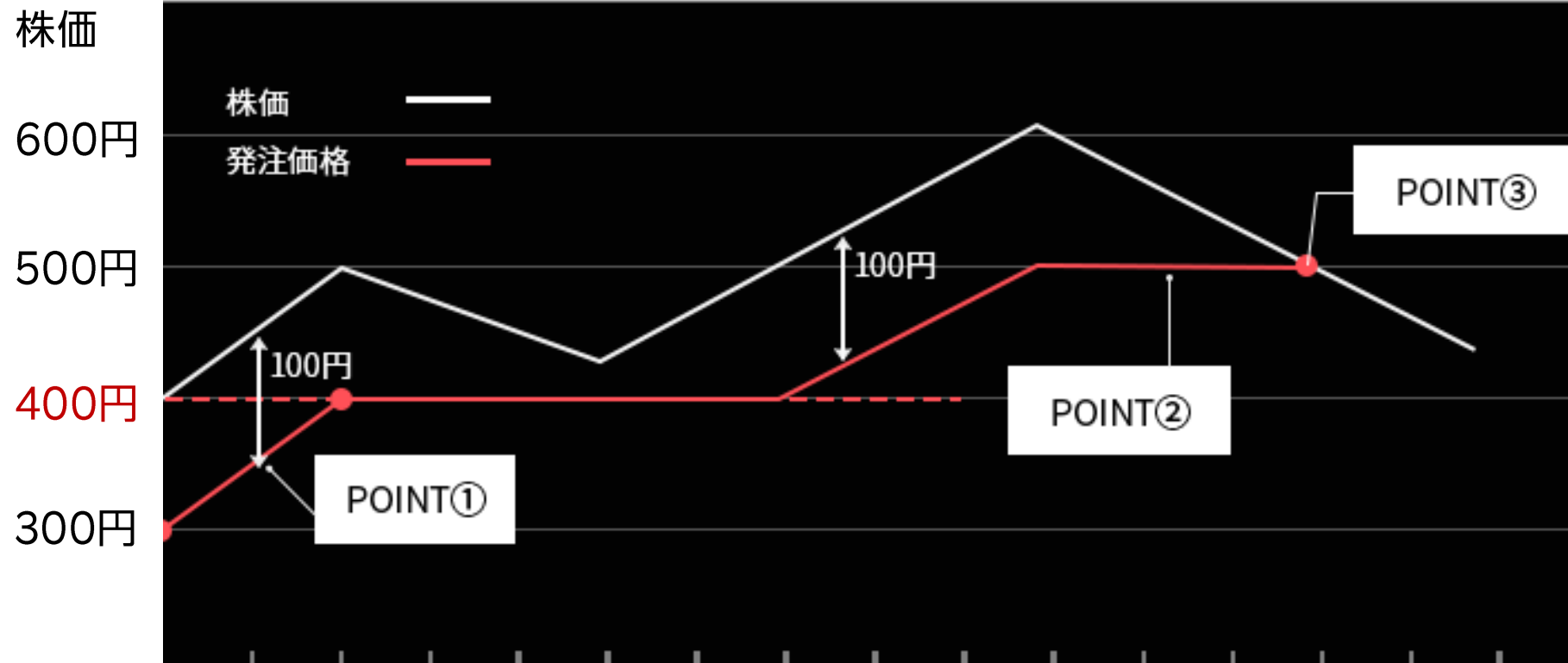

①～③の注文を一度に設定し、あとは自動で注文が入るのを待つだけ！

- ①300円以下になったら損切りとして成行注文を発注
- ②株価が400円以上になったらトレイリング(発注価格の自動修正)を開始
- ③トレイリング開始後の高値から100円下がったら成行注文を発注

04 --トレイリング注文方法



04 --トレイリング注文方法

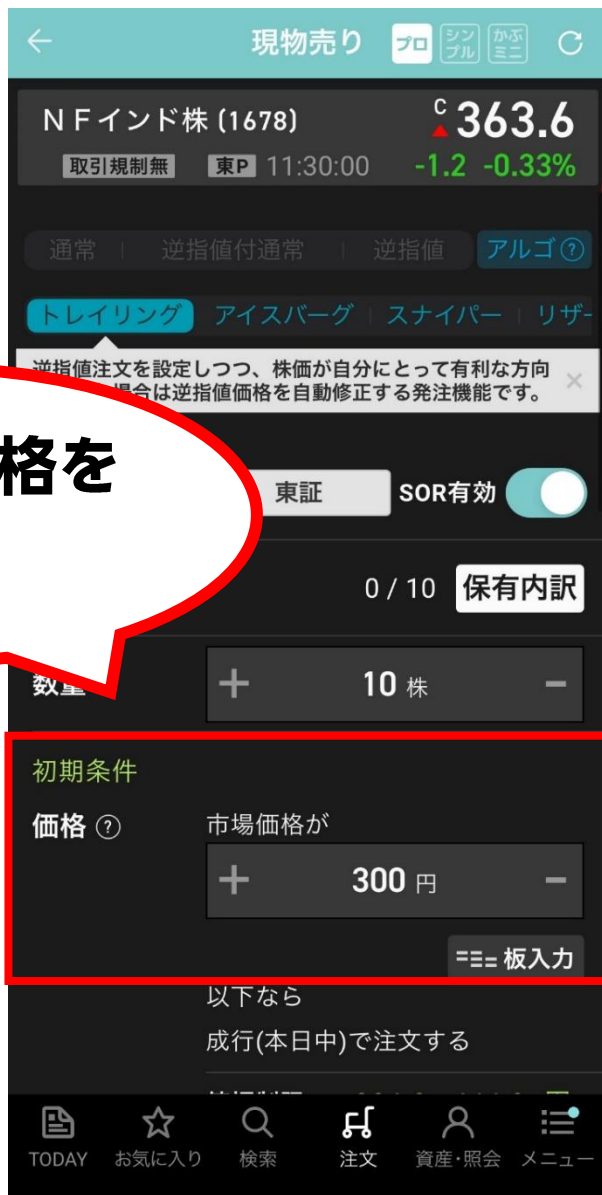

損切の価格を
入力

トレイリング
の条件を入力

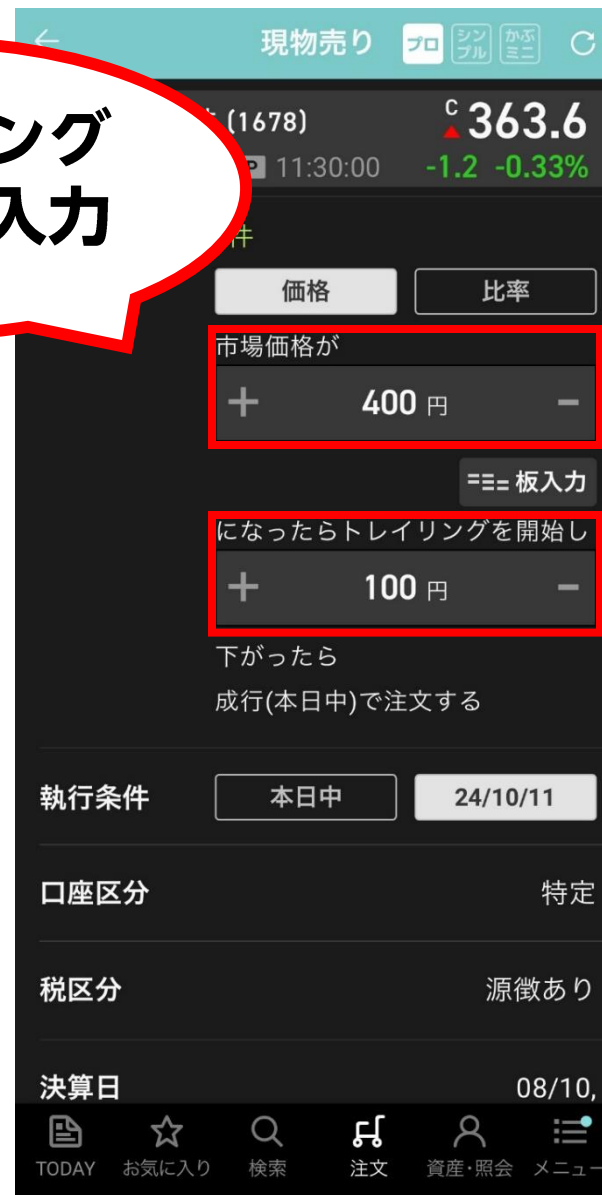

04 --ほかにも便利なアルゴ注文がたくさん！



「アイスバーグ注文」

[詳しくはこちら](#)



「トレイリング注文」

[詳しくはこちら](#)



「スナイパー注文」

[詳しくはこちら](#)



「リザーブ注文」

[詳しくはこちら](#)



「リンク注文」

[詳しくはこちら](#)

Agenda

01

iSPEED®を使う理由とは？

02

まずは銘柄検索と管理！

03

注文を実践！

04

取引をステップアップしよう！

05

わたしのiSPEED®活用事例

05 --わたしのiSPEED®活用事例



直ぐに見たい市況情報や決算を調べるために！

「検索」を押さずにすぐに銘柄を調べられる！

スマホサイトやPCサイトでの手続きには！

05 --My Page 設定方法



「新規作成」・・・いちから作成したい人向け
「テンプレートから作成」・・・大まかに設定されているものを自分仕様に

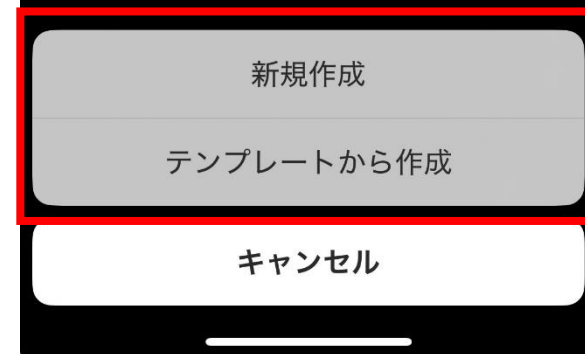

05 --My Page 設定方法

My Page画面では36種類のパーツを組み合わせて、自分に最適な投資情報画面にカスタマイズすることができます！

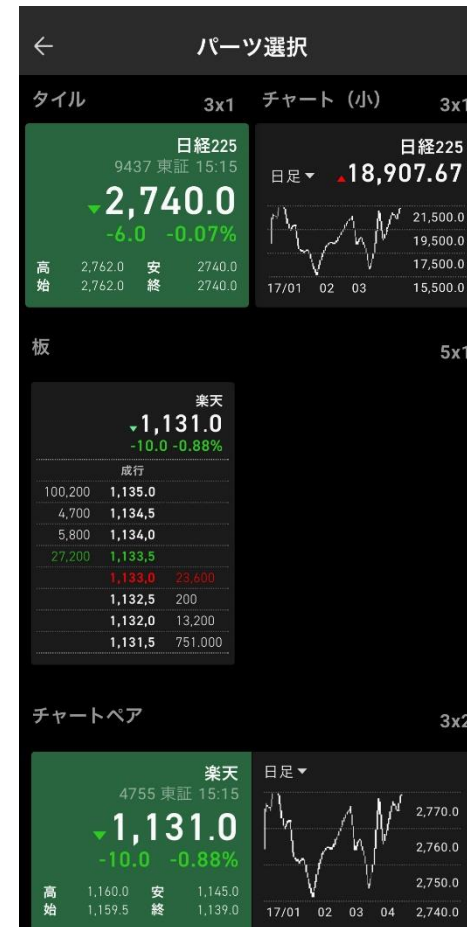
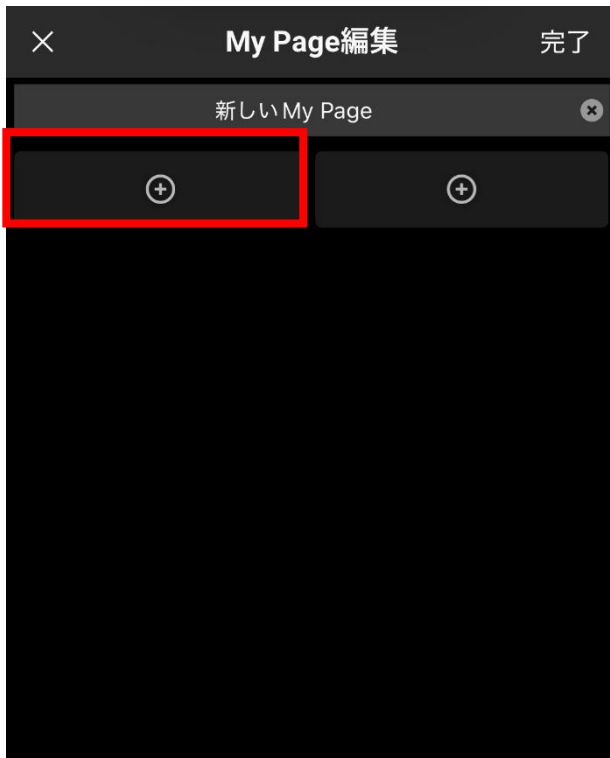
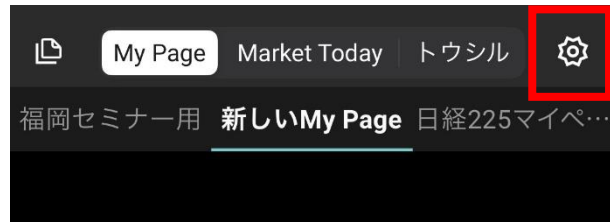

iSPEED^を

つかいこなして、 投資をもっと身近に



ご注意事項

本資料は、勉強会の為に作成されたものであり、有価証券の取引、その他の取引の勧誘を目的としたものではありません。投資に関する最終決定はお客様ご自身の判断でなさるようお願いいたします。本資料及び資料にある情報をいかなる目的で使用される場合におきましても、お客様の判断と責任において使用されるものであり、本資料及び資料にある情報の使用による結果について、当社は何らの責任を負うものではありません。

本資料で記載しております価格、数値、金利等は概算値または予測値であり、諸情勢により変化し、実際とは異なる場合がございます。また、本資料は将来の結果をお約束するものではなく、お取引をなさる際に実際に用いられる価格または数値を表すものでもございませんので、予めご了承くださいませようをお願いいたします。

加入協会

日本証券業協会、一般社団法人金融先物取引業協会、日本商品先物取引協会、一般社団法人第二種金融商品取引業協会、一般社団法人日本投資顧問業協会

商号等

楽天証券株式会社／金融商品取引業者 関東財務局長（金商）第195号、商品先物取引業者

国内株式のリスクと費用について

■国内株式 国内ETF／ETN 上場新株予約権証券（ライツ）

【株式等のお取引にかかるリスク】

株式等は株価（価格）の変動等により損失が生じるおそれがあります。上場投資信託（ETF）は連動対象となっている指数や指標等の変動等、上場投資証券（ETN）は連動対象となっている指数や指標等の変動等や発行体となる金融機関の信用力悪化等、上場不動産投資信託証券（REIT）は運用不動産の価格や収益力の変動等、ライツは転換後の価格や評価額の変動等により、損失が生じるおそれがあります。※ライツは上場および行使期間に定めがあり、当該期間内に行使しない場合には、投資金額を全額失うことがあります。

●レバレッジ型、インバース型ETF及びETNのお取引にあたっての留意点

上場有価証券等のうち、レバレッジ型、インバース型のETF及びETN（※）のお取引にあたっては、以下の点にご留意ください。

- ・レバレッジ型、インバース型のETF及びETNの価額の上昇率・下落率は、2営業日以上の場合、同期間の原指数の上昇率・下落率に一定の倍率を乗じたものとは通常一致せず、それが長期にわたり継続することにより、期待した投資成果が得られないおそれがあります。
- ・上記の理由から、レバレッジ型、インバース型のETF及びETNは、中長期間的な投資の目的に適合しない場合があります。
- ・レバレッジ型、インバース型のETF及びETNは、投資対象物や投資手法により銘柄固有のリスクが存在する場合があります。詳しくは別途銘柄ごとに作成された資料等でご確認いただく、またはコールセンターにてお尋ねください。

※「上場有価証券等」には、特定の指標（以下、「原指数」といいます。）の日々の上昇率・下落率に連動し1日に一度価額が算出される上場投資信託（以下「ETF」といいます。）及び指数連動証券（以下、「ETN」といいます。）が含まれ、ETF及びETNの中には、原指数の日々の上昇率・下落率に一定の倍率を乗じて算出された数値を対象指数とするものがあります。このうち、倍率が+（プラス）1を超えるものを「レバレッジ型」といい、-（マイナス）のもの（マイナス1倍以内のものを含みます）を「インバース型」といいます。

【信用取引にかかるリスク】

信用取引は取引の対象となっている株式等の株価（価格）の変動等により損失が生じるおそれがあります。信用取引は差し入れた委託保証金を上回る金額の取引をおこなうことができるため、大きな損失が発生する可能性があります。その損失額は差し入れた委託保証金の額を上回るおそれがあります。

【株式等のお取引にかかる費用】

国内株式の委託手数料は「ゼロコース」「超割コース」「いちにち定額コース」の3コースから選択することができます。

国内株式のリスクと費用について

〔ゼロコース（現物取引）〕

約定金額にかかわらず取引手数料は0円です。

但し、原則として当社が指定するSOR（スマート・オーダー・ルーティング（※1））注文のご利用が必須となります。

（当社が指定する取引ツールや注文形態で発注する場合を除きます。）

ゼロコースをご利用される場合には、当社のSORやRクロス（※2）の内容を十分ご理解のうえでその利用に同意いただく必要があります。

※1 SORとは、複数市場から指定条件に従って最良の市場を選択し、注文を執行する形態の注文です。

※2 「Rクロス」は、楽天証券が提供する社内取引システム（ダークプール（※3））です。

※3 ダークプールとは、証券会社が投資家同士の売買注文を付け合わせ、対当する注文があれば金融商品取引所の立会外市場(ToSTNeT)に発注を行い約定させるシステムをいいます。

〔ゼロコース（信用取引）〕

約定金額にかかわらず取引手数料は0円です。

但し、原則として当社が指定するSORのご利用が必須となります。（当社が指定する取引ツールや注文形態で発注する場合を除きます。）

国内株式のリスクと費用について

〔超割コース（現物取引）〕

1回のお取引金額で手数料が決まります。

取引金額	取引手数料
5万円まで	50円（55円）
10万円まで	90円（99円）
20万円まで	105円（115円）
50万円まで	250円（275円）
100万円まで	487円（535円）
150万円まで	582円（640円）
3,000万円まで	921円（1,013円）
3,000万円超	973円（1,070円）

※（）内は税込金額

超割コース大口優遇の判定条件を達成すると、以下の優遇手数料が適用されます。大口優遇は一度条件を達成すると、3ヶ月間適用になります。詳しくは当社ウェブページをご参照ください。

〔超割コース 大口優遇（現物取引）〕

約定金額にかかわらず取引手数料は0円です。

〔超割コース（信用取引）〕

1回のお取引金額で手数料が決まります。

取引金額	取引手数料
10万円まで	90円（99円）
20万円まで	135円（148円）
50万円まで	180円（198円）
50万円超	350円（385円）

※（）内は税込金額

〔超割コース 大口優遇（信用取引）〕

約定金額にかかわらず取引手数料は0円です。

国内株式のリスクと費用について

【いちにち定額コース】

1日の取引金額合計（現物取引と信用取引合計）で手数料が決まります。

1日の取引金額合計	取引手数料
100万円まで	0円
200万円まで	2,000円（2,200円）
300万円まで 以降、100万円増えるごとに1,100円追加。	3,000円（3,300円）

※（）内は税込金額

※1日の取引金額合計は、前営業日の夜間取引と当日の日中取引を合算して計算いたします。

※一般信用取引における返済期日が当日の「いちにち信用取引」、および当社が別途指定する銘柄の手数料は0円です。これらのお取引は、いちにち定額コースの取引金額合計に含まれません。

【かぶミニ®（単元未満株の店頭取引）にかかるリスクおよび費用】

リスクについて

かぶミニ®の取扱い銘柄については市場環境等により、取扱いを停止する場合があります。

費用について

売買手数料は無料です。

かぶミニ®（単元未満株の店頭取引）は、当社が自己で直接の相手方となり市場外で売買を成立させます。そのため、取引価格は買付時には基準価格に一定のスプレッド（差額）を上乗せした価格、売却時には基準価格に一定のスプレッド（差額）を差し引いた価格となります（1円未満の端数がある場合、買付時は整数値に切り上げ、売却時は切り捨て）。なお、適用されるスプレッドは当社ウェブサイトにて開示していますが、相場環境の急変等により変動する場合があります。

- カスタマーサービスセンターのオペレーターの取次ぎによる電話注文は、上記いずれのコースかに関わらず、1回のお取引ごとにオペレーター取次ぎによる手数料（最大で4,950円（税込））を頂戴いたします。詳しくは取引説明書等をご確認ください。
- 信用取引には、上記の売買手数料の他にも各種費用がかかります。詳しくは取引説明書等をご確認ください。
- 信用取引をおこなうには、委託保証金の差し入れが必要です。最低委託保証金は30万円、委託保証金率は30%、委託保証金最低維持率（追証ライン）が20%です。委託保証金の保証金率が20%未満となった場合、不足額を所定の時限までに当社に差し入れていただき、委託保証金へ振替えていただくか、建玉を決済していただく必要があります。レバレッジ型 E T F 等の一部の銘柄の場合や市場区分、市場の状況等により、30%を上回る委託保証金が必要な場合がありますので、ご注意ください。

国内株式のリスクと費用について

【貸株サービス・信用貸株にかかるリスクおよび費用】

（貸株サービスのみ）

●リスクについて

貸株サービスの利用に当社とお客様が締結する契約は「消費貸借契約」となります。株券等を貸付いただくにあたり、楽天証券よりお客様へ担保の提供はなされません（無担保取引）。（信用貸株のみ）

●株券等の貸出設定について

信用貸株において、お客様が代用有価証券として当社に差入れている株券等（但し、当社が信用貸株の対象としていない銘柄は除く）のうち、一部の銘柄に限定して貸出すことができますが、各銘柄につき一部の数量のみに限定することはできませんので、ご注意ください。

（貸株サービス・信用貸株共通）

●当社の信用リスク

当社がお客様に引渡すべき株券等の引渡し、履行期日又は両者が合意した日に行われなかった場合があります。この場合、「株券等貸借取引に関する基本契約書」・「信用取引規定兼株券貸借取引取扱規定第2章」に基づき遅延損害金をお客様にお支払いいたしますが、履行期日又は両者が合意した日に返還を受けていた場合に株主として得られる権利（株主優待、議決権等）は、お客様は取得できません。

●投資者保護基金の対象とはなりません

貸付いただいた株券等は、証券会社が自社の資産とおお客様の資産を区別して管理する分別保管および投資者保護基金による保護の対象とはなりません。

●手数料等諸費用について

お客様は、株券等を貸付いただくにあたり、取引手数料等の費用をお支払いいただく必要はありません。

●配当金等、株主の権利・義務について（貸借期間中、株券等は楽天証券名義又は第三者名義等になっており、この期間中において、お客様は株主としての権利義務をすべて喪失します。そのため一定期間株式を所有することで得られる株主提案権等について、貸借期間中はその株式を所有していないこととなりますので、ご注意ください。（但し、信用貸株では貸借期間中の全部又は一部においてお客様名義のままの場合もあり、この場合、お客様は株主としての権利義務の一部又は全部が保持されます。）株式分割等コーポレートアクションが発生した場合、自動的にお客様の口座に対象銘柄を返却することで、株主の権利を獲得します。権利獲得後の貸出設定は、お客様のお取引状況によってお手続きが異なりますのでご注意ください。

貸借期間中に権利確定日が到来した場合の配当金については、発行会社より配当の支払いがあった後所定の期日に、所得税相当額を差し引いた配当金相当額が楽天証券からお客様へ支払われます。

国内株式のリスクと費用について

● 株主優待、配当金の情報について

株主優待の情報は、東洋経済新報社から提供されるデータを基にしており、原則として毎月1回の更新となります。更新日から次回更新日までの内容変更、売買単位の変更、分割による株数の変動には対応していません。また、貸株サービス・信用貸株内における配当金の情報は、TMI（Tokyo Market Information；東京証券取引所）より提供されるデータを基にしており、原則として毎営業日の更新となります。株主優待・配当金は各企業の判断で廃止・変更になる場合がありますので、必ず当該企業のホームページ等で内容をご確認ください。

● 大量保有報告（短期大量譲渡に伴う変更報告書）の提出について

楽天証券、または楽天証券と共同保有者（金融商品取引法第27条の23第5項）の関係にある楽天証券グループ会社等が、貸株対象銘柄について変更報告書（同法第27条の25第2項）を提出する場合において、当社がお客様からお借りした同銘柄の株券等を同変更報告書提出義務発生日の直近60日間に、お客様に返還させていただいているときは、お客様の氏名、取引株数、契約の種類（株券消費貸借契約である旨）等、同銘柄についての楽天証券の譲渡の相手方、および対価に関する事項を同変更報告書に記載させていただく場合がございますので、予めご了承ください。

● 税制について

株券貸借取引で支払われる貸借料及び貸借期間中に権利確定日が到来した場合の配当金相当額は、お客様が個人の場合、一般に雑所得又は事業所得として、総合課税の対象となります。なお、配当金相当額は、配当所得そのものではないため、配当控除は受けられません。また、お客様が法人の場合、一般に法人税に係る所得の計算上、益金の額に算入されます。税制は、お客様によりお取り扱いが異なる場合がありますので、詳しくは、税務署又は税理士等の専門家にご確認ください。

外国株式のリスクと費用について

■外国株式 海外ETF／ETN／REIT

【外国株式等の取引にかかるリスク】

外国株式等は、株価（価格）の変動等により損失が生じるおそれがあります。また、為替相場の変動等により損失（為替差損）が生じるおそれがあります。上場投資信託（ETF）は連動対象となっている指数や指標等の変動等、上場投資証券（ETN）は連動対象となっている指数や指標等の変動等や発行体となる金融機関の信用力悪化等、上場不動産投資信託証券（REIT）は運用不動産の価格や収益力の変動等により、損失が生じるおそれがあります。

●レバレッジ型、インバース型ETF及びETNのお取引にあたっての留意点

上場有価証券等のうち、レバレッジ型、インバース型のETF及びETN（※）のお取引にあたっては、以下の点にご留意ください。

- ・ レバレッジ型、インバース型のETF及びETNの価額の上昇率・下落率は、2営業日以上の場合、同期間の原指数の上昇率・下落率に一定の倍率を乗じたものとは通常一致せず、それが長期にわたり継続することにより、期待した投資成果が得られないおそれがあります。
- ・ 上記の理由から、レバレッジ型、インバース型のETF及びETNは、中長期間的な投資の目的に適合しない場合があります。
- ・ レバレッジ型、インバース型のETF及びETNは、投資対象物や投資手法により銘柄固有のリスクが存在する場合があります。詳しくは別途銘柄ごとに作成された資料等でご確認いただく、またはコールセンターにてお尋ねください。

※「上場有価証券等」には、特定の指標（以下、「原指数」といいます。）の日々の上昇率・下落率に連動し1日に一度価額が算出される上場投資信託（以下「ETF」といいます。）及び指数連動証券（以下、「ETN」といいます。）が含まれ、ETF及びETNの中には、原指数の日々の上昇率・下落率に一定の倍率を乗じて算出された数値を対象指数とするものがあります。このうち、倍率が+（プラス）1を超えるものを「レバレッジ型」といい、-（マイナス）のもの（マイナス1倍以内のものを含みます）を「インバース型」といいます。

外国株式のリスクと費用について

【米国株式の信用取引にかかるリスク】

米国株式信用取引の対象となっている株式等の株価（価格）の変動等により損失が生じるおそれがあります。米国株式信用取引は差し入れた委託保証金を上回る金額の取引をおこなうことができるため、大きな損失が発生する可能性があります。その損失額は差し入れた委託保証金の額を上回るおそれがあります。また、米国株式信用取引は外貨建てで行う取引であることから、米国株式信用取引による損益は外貨で発生します。そのため、お客様の指示により外貨を円貨に交換する際の為替相場の状況によって為替差損が生じるおそれがあります。

【外国株式等の取引にかかる費用】

〔現物取引〕

1回のお取引金額で手数料が決まります。

分類	取引手数料
米国株式	約定代金の0.495%（税込） ・最低手数料：0米ドル ・上限手数料：22米ドル（税込）
中国株式	約定代金の0.275%（税込） ・最低手数料：550円（税込） ・上限手数料：5,500円（税込）
アセアン株式	約定代金の1.10%（税込） ・最低手数料：550円（税込） ・手数料上限なし

※当社が別途指定する銘柄の買付手数料は無料です。

※米国株式の売却時は上記の手数料に加え、別途SEC Fee（米国現地取引所手数料）がかかります。詳しくは当社ウェブページ上でご確認ください。

※中国株式・アセアン株式につきましては、カスタマーサービスセンターのオペレーター取次ぎの場合、通常の手数料に2,200円（税込）が追加されます。

外国株式のリスクと費用について

【米国株式信用取引】

1回のお取引金額で手数料が決まります。

取引手数料

- 約定代金の0.33%（税込）
- ・最低手数料：0米ドル
- ・上限手数料：16.5米ドル（税込）

米国株大口優遇の判定条件を達成すると、以下の優遇手数料が適用されます。米国株大口優遇は一度条件を達成すると、3ヶ月間適用になります。詳しくは当社ウェブページをご参照ください。

【米国株式信用取引（米国株大口優遇）】

約定金額にかかわらず取引手数料は0米ドルです。

※当社が別途指定する銘柄の新規買建または買返済時の取引手数料は無料です。

※売却時（信用取引の場合、新規売建/売返済時）は上記の手数料に加え、別途SEC Fee（米国現地取引所手数料）がかかります。詳しくは当社ウェブページ上でご確認ください。

●米国株式信用取引には、上記の売買手数料の他にも各種費用がかかります。詳しくは取引説明書等をご確認ください。

●米国株式信用取引をおこなうには、委託保証金の差し入れが必要です。最低委託保証金は当社が指定する30万円相当額、新規建て時に最低必要な委託保証金率は50%、委託保証金最低維持率（追証ライン）が30%です。委託保証金の保証金率が30%未満となった場合、不足額を所定の時限までに当社に差し入れていただき、委託保証金へ振替えていただくか、建玉を決済していただく必要があります。

【米国株式の信用取引にかかるリスク】

米国株式信用取引の対象となっている株式等の株価（価格）の変動等により損失が生じるおそれがあります。米国株式信用取引は差し入れた委託保証金を上回る金額の取引をおこなうことができるため、大きな損失が発生する可能性があります。その損失額は差し入れた委託保証金の額を上回るおそれがあります。また、米国株式信用取引は外貨建てで行う取引であることから、米国株式信用取引による損益は外貨で発生します。そのため、お客様の指示により外貨を円貨に交換する際の為替相場の状況によって為替差損が生じるおそれがあります。